

C.O.M.A.V. C.V.
Carolusberg 22560
Bevel-Nijlen

www. **KIBEVEL**.be

Tel: 03/481.80.69-481.73.89
Fax: 03/411.10.89
Bank: 733-2040630-71
BTW: BE-404.062.804

Cataloog oktober 2021

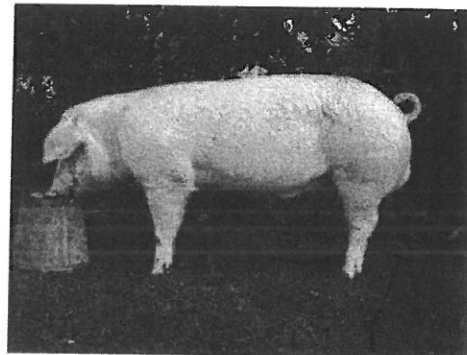
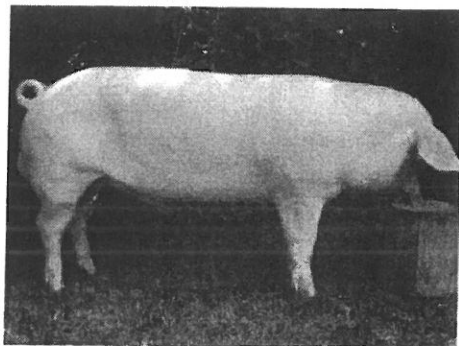
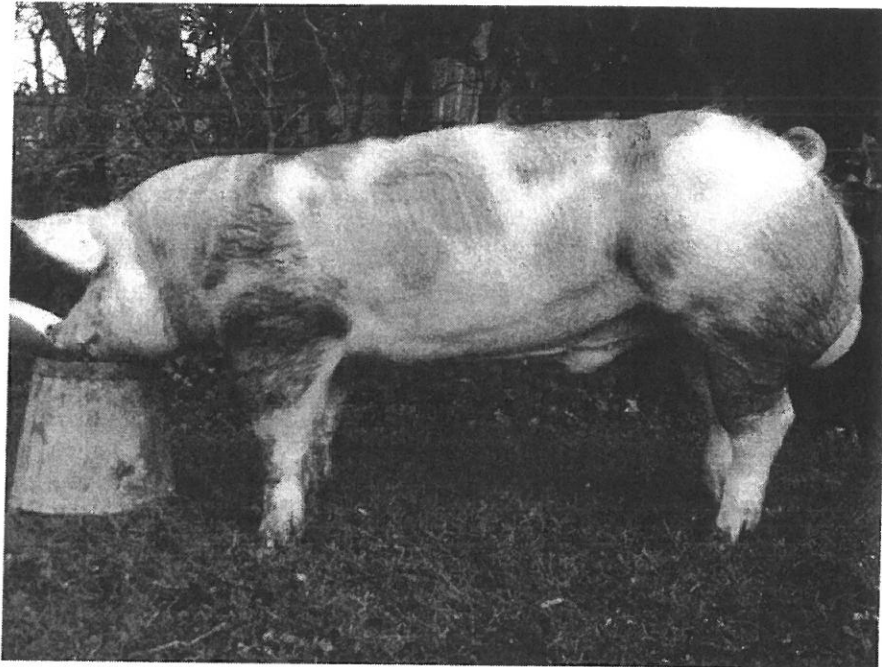

24/24u afhalen mogelijk in de zelfbedieningskasten !

Zeugenlijnberen

NAAM	Ras	BLZ	Fokkerijorg.
TWISTER	BN	1	VPF
UBIK	BN	2	VPF
UNILO	BN	3	VPF
URVIN	BN	4	VPF
TAURUS	FINS LANDRAS	5	VPF
TIM	FINS LANDRAS	6	VPF
SKIP	ENGELS LANDRAS	7	
NOKIA	NEDERLANDS LANDRAS	8	VPF
SABER	FRANS LANDRAS	9	AXIOM
IGNACE	FRANSE LARGE WHITE	10	AXIOM
	ZWITSERSE LANDRAS ZWITSERSE LARGE WHITE		SUISAG SUISAG
KEUZE UIT 70 BEREN	DEENS LANDRAS *		DANBRED
KEUZE UIT 50 BEREN	DEENSE LARGE WHITE *		DANBRED
* = CONTRACT			

PIETRAIN BEREN

NAAM	BLZ	PREDIKAAT
URIAN	11	OPTIMAL
UMAX	12	OPTIMAL
VALERIAN	13	SR
VONDEL	14	PREMIUM
VUTIS	15	OPTIMAL
VERGILLIUS	16	OPTIMAL
WARRE	17	PREMIUM
WELTON	18	OPTIMAL
WESTRA	19	OPTIMAL
WATONGA	20	OPTIMALE PRIME
ZILBERT	21	OPTIMALE PRIME
ZILVER	22	OPTIMALE PRIME
ZORO	23	OPTIMALE PRIME
ZAGREB	24	OPTIMALE PRIME
ZAARO	25	OPTIMAL
ABEL	26	PREMIUM
AMOUR	27	OPTIMAL
AMIGO	28	OPTIMALE PRIME
ALVARO	29	OPTIMAL
ACHILLES	30	PREMIUM
ALLSTAR	31	OPTIMAL PRIME
ALASKA	32	SR
AKAMI	33	PREMIUM
ARISTO	34	BELOFTE
BRICO	35	BELOFTE
BACCHUS	36	BELOFTE
BEN	37	BELOFTE
BITO	38	BELOFTE
BOWIE	39	BELOFTE
BRIGHTON	40	BELOFTE
BONIFACE	41	BELOFTE
BEAUFORT	42	BELOFTE
BLACKIE	43	BELOFTE
BACARDI	44	BELOFTE
BOESKE	45	BELOFTE

Naargelang de individuele fokwaarden in de selectiemesterij-index worden predicaten toegekend aan de beren: beren die afgetest zijn worden Senior beren.

(...) = Predicaat van de beer.

(OS) = Optimal Senior

(PS) = Premium Senior

(OPS) = Optimal Prime Senior

(SR) = blijft Senior beer, geen predicaat toegekend.

VPF-OPTIMAL°

De OPTIMAL° is de beer voor optimale en efficiënte productie van Belgische vleesvarkens. OPTIMAL° vleesvarkens blinken uit in hun groei en voederconversie. De OPTIMAL° beren zijn zorgvuldig geselecteerd op extra groei en een zeer gunstige voederconversie. Toch weet de OPTIMAL° zijn typische Belgische conformatie te behouden.

Groei	: +++++
Voederconversie	: +++++
Vleespercentage	: ++
Slachttrendement	: ++
Vitaliteit	: +++++
Heterosis	: +++++

VPF-PREMIUM°

De PREMIUM° staat garant voor een uitermate goed bespied vleesvarken. Extra aandacht voor spieraanzet en conformatie maakt van deze beer een echte body builder. Door de hoge beveleedheid van de PREMIUM° bezit deze beer ook een uitstekende voederconversie.

Groei	: ++
Voederconversie	: +++++
Vleespercentage	: +++++
Slachttrendement	: +++++
Vitaliteit	: +++
Heterosis	: +++++

VPF-OPTIMAL PRIME°

De OPTIMAL PRIME° is het topsegment onder de VPF beren . Naast zijn capaciteit om vleesvarkens te produceren met een uitstekende bespierung en uitsnijrendement zorgt hij ook nog voor een snelle groei ! De OPTIMAL PRIME° is een echte kaskraker voor uw bedrijf.

Groei	: +++++
Voederconversie	: +++++
Vleespercentage	: +++++
Slachttrendement	: +++++
Vitaliteit	: +++++
Heterosis	: +++++

AFSTAMMING

COORNUMMER : X+94J828
STAMNUMMER : X+94J828
SANITELNUMMER : H8C0034828
FOKKER : LAMBRECHT LIEVEN
EIGENAAR : COMAV CV-KI BEVEL
NAAM : TWISTER

GESLACHT : B
TEPELS : 17
GEBORTE DATUM : 2019-06-23
OPRUIM DATUM : N/A
STRESSCODE : N
BPT :

VPF NUMMER : 11539
RAS : X
AW/WI/PG 0 / - / -
FWS : N/A
IFI : N/A

200.0 134.0 635.0 (965.0) 14.0 14.0 69.0 61.2 (2020.01.09)
103.3 -0.6

V - ROLIO

STAMNUMMER : X+71S732
FWS : N/A
IFI : N/A
BPT : 202.0 116.0 566.0 (777.0) 9.0 10.0 65.0 63.1
(2017.08.02)
39.6 2.3

VV - OLIVIER (X+54J212)

FWS : N/A
IFI : N/A
BPT : 150.0 90.0 638.0 (974.0) 11.0 11.0 58.0 60.7
(2015.11.05)
95.6 0.4
VVV : LAT-NN VAN 'T KROMVELD (X+2435Z56)
VVM : J-10/49Z (1040249Z)

VM - M-239/14 (131S239)

FWS : N/A
IFI : 0.7 0.27 -13.11 134.4 0.67 (2015.04.14)
BPT :
AW/WI/PG : 9 / 2.51 / 21.75
VMV : KOLA VAN 'T KROMVELD (X+1435Y42)
VMM : J-820/11 (101S820)

M - M-13/J41

STAMNUMMER : 13402J41
FWS : N/A
IFI : N/A
BPT :
AW/WI/PG : 13 / 2.22 / 24.88

MV - INTRO VAN 'T LINDENERF (X+9332078)

FWS : N/A
IFI : -1.29 -0.66 1.72 74.5 0.69 (2014.08.08)
BPT : 196.0 130.0 634.0 (960.0) 11.0 13.0 58.0 59.8
(2010.03.19)
79.8 0.3
MVV : BOLLE-NN VAN 'T LAPPERSFORT (03380095)
MVM : DIANE-NN VAN 'T LINDENERF (04332092)

MM - J-10/Z71 (10402Z71)

FWS : N/A
IFI : 0.49 0.39 -1.64 116.3 0.68 (2016.06.14)
BPT :
AW/WI/PG : 7 / 2.02 / 22.83
MMV : FABIAN (X+6402P29)
MMM : F-06/P98 (06402P98)

AFSTAMMING

OORNUMMER : 204J881
STAMNUMMER : 204J881
SANITELNUMMER : H8C0034881
FOKKER : LAMBRECHT LIEVEN
EIGENAAR : COMAV CV-KI BEVEL

GESLACHT : B
TEPELS : 15
GEBORTE DATUM : 2020-01-06
OPRUIM DATUM : N/A
STRESSCODE : N/A

VPF NUMMER : 11931
RAS : X
RASCODE : XXXX
SECTIE : A2
AW/WI/PG 0 / - / -
FWS : N/A
IFI : N/A

NAAM : UBIK

BPT :
204.0 109.0 536.0 (706.0) 14.0 15.0 64.0 60.3 (2020.07.28)
-126.1 -1.9

V - ROLIO

STAMNUMMER : X+71S732
FWS : N/A
IFI : N/A
BPT : 202.0 116.0 566.0 (777.0) 9.0 10.0 65.0 63.1
(2017.08.02)
39.6 2.3
RASCODE : XXXX
SECTIE : A2

VV - OLIVIER (X+54J212)

FWS : N/A
IFI : N/A
BPT : 150.0 90.0 638.0 (974.0) 11.0 11.0 58.0 60.7
(2015.11.05)
95.6 0.4
VVV : LAT-NN VAN 'T KROMVELD (X+2435Z56)
VVM : J-10/49Z (1040249Z)
RASCODE : XXXX
SECTIE : A2

VM - M-239/14 (131S239)

FWS : N/A
IFI : 0.7 0.27 -13.11 134.4 0.67 (2015.04.14)
BPT :
AW/WI/PG : 9 / 2.51 / 21.75
VMV : KOLA VAN 'T KROMVELD (X+1435Y42)
VMM : J-820/11 (101S820)
RASCODE : XXXX
SECTIE : A3

M - R174J616

STAMNUMMER : 174J616
FWS : N/A
IFI : N/A
BPT :
AW/WI/PG : 6 / 2.46 / 24.99
RASCODE : XXXX
SECTIE : A3

MV - POSTER VAN 'T KROMVELD (164L256)

FWS : N/A
IFI : N/A
BPT : 206.0 137.0 627.0 (941.0) 14.0 14.0 69.0 59.3
(2016.12.22)
177.9 -0.6
MVV : OESTER VAN 'T KROMVELD (154L134)
MVM : N-NN5066 VAN 'T KROMVELD (144L064)
RASCODE : XXXX
SECTIE : A2

MM - O154J217 (154J217)

FWS : N/A
IFI : 0.39 0.5 -6.97 130.2 0.6 (2017.04.12)
BPT :
AW/WI/PG : 10 / 2.25 / 22.77
MMV : LAT-NN VAN 'T KROMVELD (X+2435Z56)
MMM : J-10/49Z (1040249Z)
RASCODE : XXXX
SECTIE : A3

AFSTAMMING

OORNUMMER : 204J901
STAMNUMMER : 204J901
SANITELNUMMER : H8C0034901
FOKKER : LAMBRECHT LIEVEN
EIGENAAR : COMAV CV-KI BEVEL

GESLACHT : B
TEPELS : 14
GEBORTE DATUM : 2020-06-01
OPRUIM DATUM : N/A
STRESSCODE : N

VPF NUMMER : 13197
RAS : X
RASCODE : XXXX
SECTIE : A2
AW/WI/PG 0 / - / -
FWS : N/A
IFI : N/A

NAAM : UNILO

BPT :
220.0 127.0 556.0 (753.0) 10.0 11.0 68.0 63.9 (2021.01.07)
-70.0 1.6

V - NIELS VAN 'T KROMVELD

STAMNUMMER : X+44L008
FWS : N/A
IFI : N/A
BPT : 192.0 100.0 535.0 (705.0) 11.0 11.0 67.0 61.9
(2014.09.16)
-68.6 2.8
RASCODE : XXXX
SECTIE : A2

VV - KINO VAN 'T KROMVELD (X+1435Y65)

FWS : N/A
IFI : 1.79 0.92 -5.96 142.4 0.9 (2014.02.05)
BPT : 203.0 126.0 598.0 (860.0) 13.0 14.0 64.0 59.1
(2011.11.09)
71.1 -1.3
VVV : GINO VAN 'T LINDENERF (07332100)
VVM : G-BN8080 VAN 'T KROMVELD (07435U74)
RASCODE : XXXX
SECTIE : A2

VM - K-N1016 VAN 'T KROMVELD (11435Y37)

FWS : N/A
IFI : 1.07 0.84 0.88 126.6 0.73 (2014.08.08)
BPT :
AW/WI/PG : 7 / 2.48 / 28.02
VMV : HARLEY (X+840257W)
VMM : E BN5175 VAN 'T KROMVELD (05435P33)
RASCODE : XXXX
SECTIE : A3

M - R174J616

STAMNUMMER : 174J616
FWS : N/A
IFI : N/A
BPT :
AW/WI/PG : 6 / 2.46 / 24.99
RASCODE : XXXX
SECTIE : A3

MV - POSTER VAN 'T KROMVELD (164L256)

FWS : N/A
IFI : N/A
BPT : 206.0 137.0 627.0 (941.0) 14.0 14.0 69.0 59.3
(2016.12.22)
177.9 -0.6
MVV : OESTER VAN 'T KROMVELD (154L134)
MVM : N-NN5066 VAN 'T KROMVELD (144L064)
RASCODE : XXXX
SECTIE : A2

MM - O154J217 (154J217)

FWS : N/A
IFI : 0.39 0.5 -6.97 130.2 0.6 (2017.04.12)
BPT :
AW/WI/PG : 10 / 2.25 / 22.77
MMV : LAT-NN VAN 'T KROMVELD (X+2435Z56)
MMM : J-10/49Z (1040249Z)
RASCODE : XXXX
SECTIE : A3

AFSTAMMING

OORNUMMER : X+04J959
STAMNUMMER : X+04J959
SANITELNUMMER : H8C0035959
FOKKER : LAMBRECHT LIEVEN
EIGENAAR : COMAV CV-KI BEVEL

GESLACHT : B
TEPELS : 16
GEBOORTEDATUM : 2020-10-25
OPRUIMDATUM : N/A
STRESSCODE : N

VPF NUMMER : 12821
RAS : X
RASCODE : XXXX
SECTIE : A2
AW/WI/PG : 0 / - / -
FWS : N/A
IFI : N/A

NAAM : URVIN

BPT :
192.0 142.0 691.0 (1144.0) 11.0 11.0 67.0 64.6 (2021.05.05)
305.3 2.1

V - SIESKE VAN 'T KROMVELD

STAMNUMMER : X+84L455
FWS : N/A
IFI : N/A
BPT :
RASCODE : XXXX
SECTIE : A2

VV - PORAN VAN 'T KROMVELD (X+64L275)

FWS : N/A
IFI : N/A
BPT : 229.0 129.0 540.0 (717.0) 12.0 13.0 74.0 61.4
(2017.02.16)
-39.6 1.4
VVV : NORAN (X+44J117)
VVM : L-NN3157 VAN 'T KROMVELD (12435Z85)
RASCODE : XXXX
SECTIE : A2

VM - M/NN4061 VAN 'T KROMVELD (13435A17)

FWS : N/A
IFI : -0.7 -0.24 -4.2 100.2 0.58 (2017.04.12)
BPT :
AW/WI/PG : 13 / 2.41 / 28.23
VMV : LARS-NN TER LEEN (X+2312297)
VMM : J-NN1038 VAN 'T KROMVELD (1043520X)
RASCODE : XXFF
SECTIE : B

M - R/J598

STAMNUMMER : 174J598
FWS : N/A
IFI : N/A
BPT :
AW/WI/PG : 8 / 2.39 / 25.65
RASCODE : XXXX
SECTIE : A3

MV - PLACIDO (X+61D002)

FWS : N/A
IFI : N/A
BPT : 185.0 125.0 652.0 (1016.0) 13.0 13.0 71.0
61.6 (2016.10.12)
0.0 0.0
MVV : JONNY (X+01AT24)
MVM : 3202 (111/3202)
RASCODE : XXXX
SECTIE : A2

MM - M/13/79L (1340279L)

FWS : N/A
IFI : 0.89 1.05 -3.0 141.1 0.6 (2015.04.14)
BPT :
AW/WI/PG : 8 / 2.14 / 25.63
MMV : LUCAS-NN (X+240290J)
MMM : J-10/49Z (1040249Z)
RASCODE : XXXX

AFSTAMMING

OORNUMMER : 193X241 **GESLACHT :** B **VPF NUMMER :** 11588
STAMNUMMER : 193X241 **TEPELS :** 16 **RAS :** I
SANITELNUMMER : 6402055107 **GEBOORTEDATUM :** 2019-06-24 **AW/WI/PG :** 0 / - / -
FOKKER : DEJONCKHEERE HANS EN **OPRUIMDATUM :** N/A **FWS :** N/A
KOEN **STRESSCODE :** N/A **IFI :** N/A
EIGENAAR : COMAV CV-KI BEVEL
NAAM : TAURUS VAN 'T LINDENERF **BPT :**
210.0 130.0 619.0 11.0 11.0 67.0 63.4 (2020.01.20)

V - HUTO

STAMNUMMER : 081P39D
FWS : N/A
IFI : -0.17 0.38 7.44 98.3 0.54 (2012.04.24)
BPT : 228.0 143.0 627.2 13.0 12.0 56.0 59.1 (2009.07.08)

VV - GUTO (071PD54)

FWS : N/A
IFI : 0.51 0.77 0.94 124.2 0.63 (2010.01.22)
BPT : 209.0 128.0 612.4 10.0 10.0 57.0 61.6 (2008.01.02)
VVV : DARCO (041LB54)
VVM : E-05/119 (051PF13)

VM - E-05/139 (051PM69)

FWS : N/A
IFI : -0.08 0.47 1.95 112.1 0.71 (2007.02.02)
BPT :
AW/WI/PG : 11 / 2.39 / 22.64
VMV : BILLI (031P05D)
VMM : B004/931 (031PM70)

M - S/X069 VAN 'T LINDENERF

STAMNUMMER : 183X069
FWS : N/A
IFI : N/A
BPT :
AW/WI/PG : 2 / 2.13 / 28.82

MV - ROLLAND (17384846)

FWS : N/A
IFI : N/A
BPT :
MVV : NORWEG (L00368)
MVM : O/15/88 (KRDAB88)

MM - O VAN 'T LINDENERF (153X189)

FWS : N/A
IFI : N/A
BPT :
AW/WI/PG : 1 / 0.59 / 5.86
MMV : KOEN (111PT08)
MMM : JIRA VAN 'T LINDENERF (103I1003)

AFSTAMMING

ORNUMMER : 193X239
STAMNUMMER : 193X239
SANITELNUMMER : 6402055105
FOKKER : DEJONCKHEERE HANS EN
KOEN
EIGENAAR : COMAV CV-KI BEVEL

GESLACHT : B
TEPELS : 15
GEBORTEDATUM : 2019-06-24
OPRUIMDATUM : N/A
STRESSCODE : N/A

VPF NUMBER : 11590
RAS : I
RASCODE : IIII
SECTIE : A2
AW/WI/PG 0 / - / -
FWS : N/A
IFI : N/A

NAAM : TIM VAN 'T LINDENERF

BPT :
210.0 134.0 638.1 9.0 9.0 66.0 64.9 (2020.01.20)

V - HUTO

STAMNUMMER : 081P39D
FWS : N/A
IFI : -0.17 0.38 7.44 98.3 0.54 (2012.04.24)
BPT : 228.0 143.0 627.2 13.0 12.0 56.0 59.1 (2009.07.08)
RASCODE : IIII
SECTIE : A2

VV - GUTO (071PD54)

FWS : N/A
IFI : 0.51 0.77 0.94 124.2 0.63 (2010.01.22)
BPT : 209.0 128.0 612.4 10.0 10.0 57.0 61.6 (2008.01.02)
VVV : DARCO (041LB54)
VVM : E-05/119 (051PF13)
RASCODE : IIII
SECTIE : A2

VM - E-05/139 (051PM69)

FWS : N/A
IFI : -0.08 0.47 1.95 112.1 0.71 (2007.02.02)
BPT :
AW/WI/PG : 11 / 2.39 / 22.64
VMV : BILLI (031P05D)
VMM : B004/931 (031PM70)
RASCODE : IIII
SECTIE : A3

M - S/X069 VAN 'T LINDENERF

STAMNUMMER : 183X069
FWS : N/A
IFI : N/A
BPT :
AW/WI/PG : 2 / 2.13 / 28.82
RASCODE : IIII
SECTIE : A3

MV - ROLLAND (17384846)

FWS : N/A
IFI : N/A
BPT :
MVV : NORWEG (L00368)
MVM : O/15/88 (KRDAB88)
RASCODE : IIFF
SECTIE : B

MM - O VAN 'T LINDENERF (153X189)

FWS : N/A
IFI : N/A
BPT :
AW/WI/PG : 1 / 0.59 / 5.86
MMV : KOEN (111PT08)
MMM : JIRA VAN 'T LINDENERF (10311003)
RASCODE : IIII
SECTIE : A3



BRITISH PIG ASSOCIATION
 (formerly National Pig Breeder's Association - Incorporated 25 January 1886)
 Trumpington Mews, 40b High St, Trumpington, Cambridge, CB2 2LS

CERTIFICATE OF HERD BOOK REGISTRATION - R007304LA
LANDRACE

Owner: Mr J J Newth & Miss A Newth
 2 Cumnock Terrace
 Castle Cary
 Somerset
 BA7 7HY

Breeder: Mr J J Newth & Miss A Newth
 2 Cumnock Terrace
 Castle Cary
 Somerset
 BA7 7HY

Prestcombe Hawk 6 (11 - 11)	<i>15 teats</i>	MALE
Ear No.: NJJ/791 - tattoo	2nd ID (Tag): <i>91</i>	Date of Birth : 27/09/2018 Date of Issue : 22/03/2019

gs:Prestcombe Hawk 3 R006939LA (10 - 9) NJJ/504

Sire:Prestcombe Hawk 4 R007159LA (11 - 11) NJJ/693

gd:Prestcombe Cynthia R007120LA (6 - 6) NJJ/550

gs:Prestcombe Rally R006787LA (10 - 10) NJJ/438

Dam:Prestcombe Lyssi 4 R007156LA (11 - 11) NJJ/559

gd:Daintree Lyssi 20 R006571LA (9 - 9) HOH/4251

Please return this section to BPA if this pig has died or been slaughtered	<input type="checkbox"/>
Please attach this section to a transfer form and return to the BPA if this pig has been sold for breeding	<input type="checkbox"/>
LANDRACE	Ear No. : NJJ/791
Name : Prestcombe Hawk 6 (11 - 11)	Registration Number : R007304LA
Owner : NJJ	MALE D.O.B. : 27/09/2018

AFSTAMMING

OORNUMMER : 147B018
STAMNUMMER : 147B018
SANITELNUMMER : V73N051724
FOKKER : GORSSSEN JAN
EIGENAAR : COMAV CV-KI BEVEL
NAAM : NOKIA VAN DE JANSHOEK

GESLACHT : B
TEPELS : 16
GEBORTE DATUM : 2014-05-02
OPRUIM DATUM : N/A
STRESSCODE : F
BPT :

VPF NUMMER : 6580
RAS : N
AW/WI/PG 0 / - / -
FWS : N/A
IFI : N/A

188.0 143.0 760.6 14.0 14.0 61.0 58.3 (2014.11.06)

V

NAAM : 40593
STAMNUMMER : NVRA1021
FWS : N/A
IFI : N/A
BPT :

VV

NAAM : LORG3088 (LORG3088)
FWS : N/A
IFI : N/A
BPT :
VVV : FFA0815 (FFA0815)
VVM : H1R6E (H1R6E)

VM

NAAM : VERW1531 (VERW1531)
FWS : N/A
IFI : N/A
BPT :
AW/WI/PG : 0 / - / -
VMV : 066IRFB (066IRFB)
VMM : W6NK8 (W6NK8)

M

NAAM : L-12/550 VAN DE JANSHOEK
STAMNUMMER : 127BT03
FWS : N/A
IFI : 1.86 1.23 -9.14 158.9 0.79 (2014.08.08)
BPT :
AW/WI/PG : 8 / 2.46 / 27.65

MV

NAAM : N10376 (HWB1424)
FWS : N/A
IFI : N/A
BPT :
MVV : ? (000NBEER)
MVM : N/M (000NZEUG)

MM

NAAM : J-10/326 VAN DE JANSHOEK (107BE61)
FWS : N/A
IFI : 2.06 2.06 -3.4 175.7 0.9 (2014.08.08)
BPT :
AW/WI/PG : 12 / 2.48 / 26.2
MMV : G-N10210 (1094NWXB)
MMM : D-NL331 VAN DE JANSHOEK (047/NL331)

**Livres Généalogiques Porcins Collectifs
des races Large White, Landrace Français et Piétrain**

Saber

Siège social : La Motte au Vicomte BP 35104 35651 LE RHEU CEDEX - France

CERTIFICAT D'ORIGINE DE REPRODUCTEUR PORCIN DE RACE PURE

NAISSEUR :

PROPRIETAIRE :

EARL ARMAINE LE BOIS CLAIR EVAILLE 72120	AXIOM La Garenne AZAY SUR INDRE 37310
---	--

IDENTITE DE L'ANIMAL

N° d'inscription dans le Livre		Identification par tatouage ou boucle	
FR72BA3201804173		FR72BA3804173	
Date de naissance	Sexe	Type génétique	
25/09/2018	M	LANDRACE FRANCAIS	

ASCENDANCE

N° Père	N° Grand-père paternel	N° Grand-mère paternelle
FR56J5F201709613	FR44GEG201601008	FR56J5F201507651
N° Mère	N° Grand-père maternel	N° Grand-mère maternelle
FR72BA3201703968	FR56J5F201604234	FR72BA3201609465

Lieu de Contrôle FR72BA3 EARL ARMAINE LE BOIS CLAIR 72120 EVAILLE

VALEURS GENETIQUES DE L'ANIMAL

à la date du :09/05/2019

Valeur génétique production (2)	128	
Valeur génétique qualité maternelle (2)	147	(2) en système de base 100
Valeur génétique globale (2)	154	et d'écart type 30

PERFORMANCES DE REPRODUCTION

- Taille de la portée dont est issu l'animal :	nés totaux :	17	
- Performance de reproduction de la mère de l'animal :	nés totaux :	34 en	2 portées

16 Tevels

Organisme agréé par le Ministère de l'Agriculture ayant délivré le certificat :	Signature : 	AXIOM L'origine génétique La Garenne, 37310 AZAY-SUR-INDRE Tel. 02.47.59.95.21 contact@axiom-genetics.com
Date d'édition : 09/05/2019	Nom et qualité du signataire : <i>Chenet Céline</i>	

Important

1. Le soussigné certifie que ces documents contiennent les données mentionnées à l'article 1er de la décision 89.503/CEE de la Commission
2. Ce certificat ne vaut qu'accompagné de l'attestation de conformité établie par l'association des Livres Généalogiques Porcins Collectifs

Certificat zootechnique, délivré conformément au règlement (UE) 2016/1012, pour les échanges de reproducteurs porcins hybrides (sus scrofa)(1), y compris les reproducteurs porcins de race pure, de races et lignées pures enregistrées dans des registres généalogiques tenus par les établissements de

AXIOM
L'expérience génétique

1. Nom de l'établissement de sélection qui délivre le certificat :

AXIOM Siège social : La garenne 37310 AZAY-SUR-INDRE www.axiom-genetics.com

2. Nom du registre généalogique

AXIOM

3. ~~Race~~(3) / lignée (3) / ~~croisement~~(3) du reproducteur porcine hybride

LARGE WHITE LIGNEE FEMELLE

4. Sexe de l'animal **M**

5. Numéro d'enregistrement de l'animal dans le registre généalogique

FR62PN7202003436

6. Identification de l'animal (4)

6.1. Système : Tatouage ou boucle d'oreille

6.2. Numéro d'identification individuel : **FR62PN7 003436**

6.3. Numéro d'identification zoosanitaire **FR62PN7 003436**

6.4. Nom (2)

7. Vérification de l'identité (2)

7.1. Méthode

7.2. Résultat

8. Date et pays de naissance de l'animal **11/06/2020**

FRANCE

9. Nom, adresse et courrier électronique de l'éleveur

EARL LENGAGNE

LE BOIS DU BREUIL

62132

HARDINGHEM

contact@axiom-genetics.com

10. Nom, adresse et courrier électronique du propriétaire

AXIOM LA GARENNE 37310 AZAY SUR INDRE

contact@axiom-genetics.com

11. Pedigree du reproducteur porcine hybride

	11.1. Père	11.1.1. Grand-père paternel	11.1.2. Grand-mère paternelle
Numéro dans le registre généalogique	FR35HJ3201901006	FR89YQA201703344	FR35HJ3201703093
Numéro d'identification individuelle	35HJ3901006	89YQA703344	35HJ3703093
Numéro d'identification zoosanitaire	35HJ3901006	89YQA703344	35HJ3703093
Race (3)/lignée(3)/ croisement (3)	LARGE WHITE LIGNEE FEMELLE	LARGE WHITE LIGNEE FEMELLE	LARGE WHITE LIGNEE FEMELLE
Nom (2)	PALERME		
	11.2. Mère	11.2.1. Grand-père maternel	11.2.2. Grand-mère maternelle
Numéro dans le registre généalogique	FR22XPX201704470	FR50CPQ20150C400	FR22XPX201603401
Numéro d'identification individuelle	22XPX704470	50CPQ50C400	22XPX603401
Numéro d'identification zoosanitaire	22XPX704470	50CPQ50C400	22XPX603401
Race (3)/lignée(3)/ croisement (3)	LARGE WHITE LIGNEE FEMELLE	LARGE WHITE LIGNEE FEMELLE	LARGE WHITE LIGNEE FEMELLE
Nom (2)			

12. Informations supplémentaires (2)

12.1. Résultats du contrôle de performances

12.2. Résultats actualisés de l'évaluation génétique effectuée en dernier lieu le **24/12/2020**

VG Production 146

VG Qualité maternelle 147

VG Globale 146

12.3. Anomalies génétiques et particularités génétiques de l'animal par rapport au programme de sélection

12.4. Autres information utiles concernant le reproducteur porcine

12.5. Autres information utiles, y compris les résultats du contrôle des performances ou de l'évaluation génétique, concernant les parents et les grands-parents, si ces informations ne sont pas indiquées au point 11

13. Insémination/accouplement (2) (5)

13.1. Date

13.2. Identification du mâle utilisé pour la fécondation

13.2.1. Numéro d'identification dans le registre ou le livre généalogique

13.2.2. Numéro d'identification individuel

13.2.3. Numéro d'identification zoosanitaire

13.2.3. Nom

13.2.4. Système de vérification de l'identité et résultat

14. Nom et adresse du destinataire : **KI BEVEL**

15. Validation

15.1. Fait à : **Azay-Sur-Indre**

15.2. le : **21/01/2021**

15.3. Nom et qualité du signataire : **CELINE CHESNET** Chargée de Projets

15.4. Signature



(1) Un certificat zootechnique unique peut être délivré pour un groupe de reproducteurs porcins hybrides, à condition que ces reproducteurs porcins hybrides aient le même âge ainsi que la même mère et le même père génétiques et à condition que des informations individuelles soient fournies aux points 4, 5, 6, 2, 12 et, le cas échéant, 13

(2) Laisser vierge si c'est sans objet.

(3) Supprimer la ou les mentions inutiles.

(4) Identification individuelle conformément aux règles du programme de sélection approuvé conformément à l'article 8, paragraphe 3, et, le cas échéant, à l'article 12 du règlement (UE) 2016/1012, et numéro d'identification conformément à la législation de l'Union en matière de santé animale relative à l'identification et à l'enregistrement des animaux.

AFSTAMMING

OORNUMMER : 152C137
STAMNUMMER : 152C137
SANITELNUMMER : 47NX002656
FOKKER : VAN ESCH EDWARD
EIGENAAR : COMAV CV-KI BEVEL

GESLACHT : B
TEPELS : 15
GEBOORTEDATUM : 2015-02-24
OPRUIMDATUM : N/A
STRESSCODE : N/A
RASCODE : PPPP
SECTIE : A2

VPF NUMMER : 6050
RAS : P
AW/WI/PG : 0 / - / -
KSI : KIG 138 110 127 104 140
124.0 0.667
FWS : KIG 26 104 111 96 103.0
0.897 (OS)
IFI : N/A

NAAM : URIAN TER GANZENDRIES

BPT :
204.0 135.0 624.0 (930.0) 6.0 6.0 87.0 69.3 (2015.09.16)
157.6 -0.1

V - NORMAN TER GANZENDRIES

STAMNUMMER : 092A086
KSI : VW 123 117 122 121 139 120.6 0.716
FWS : VW 0 106 99 118 107.2 0.853 (PS)
IFI : -0.9 -0.71 16.14 44.9 0.76 (2012.11.19)
BPT : 191.0 107.0 565.0 (774.0) 5.0 5.0 86.0 70.1
(2010.06.02)
46.4 1.4
RASCODE : PPPP
SECTIE : A2

VV - LEDI VAN 'T BERKENERF (073PGA12)

KSI : VW 98 140 132 95 174 126.2 0.616
FWS : VW 0 102 104 122 109.3 0.724 (PS)
IFI : -1.42 -1.43 11.76 29.3 0.75 (2011.07.27)
BPT : 206.0 106.0 520.0 (671.0) 5.0 6.0 83.0 69.2
(2008.03.04)
27.7 0.3
VVV : IRAN VAN 'T BERKENERF (053PG843)
VVM : I-181 VAN 'T BERKENERF (053PG836)
RASCODE : PPPP
SECTIE : A2

VM - M-1764 TER GANZENDRIES (082G112)

KSI : VW 131 137 92 143 117 117.4 0.661
FWS : VW 0 113 106 103 106.4 0.799
IFI : 0.05 0.12 10.19 84.2 0.68 (2010.05.07)
BPT :
AW/WI/PG : 13 / 1.88 / 15.3
VMV : GELEX VAN DE BLOMBERG (033PH2350)
VMM : LOLA TER GANZENDRIES (072D656)
RASCODE : PPPP
SECTIE : A3

M - M-1749 TER GANZENDRIES

STAMNUMMER : 082K768
KSI : VW 126 154 118 108 162 132.6 0.581
FWS : VW 0 112 101 78 92.8 0.775
IFI : -0.44 0.02 8.25 84.7 0.67 (2010.05.07)
BPT :
AW/WI/PG : 13 / 1.86 / 12.6
RASCODE : PPPP
SECTIE : A3

MV - GEVA VAN KERSBEEK (032R345)

KSI : VW 122 133 119 112 144 124.8 0.307
FWS : VW 0 109 101 90 96.8 0.382 (OS)
IFI : 0.27 0.02 8.01 85.0 0.58 (2010.01.22)
BPT : 190.0 111.0 583.0 (819.0) 5.0 4.0 89.0 71.0
(2003.11.21)
22.9 1.5
MVV : VODO VAN KERSBEEK (952J338)
VMM : BRIGITTE VAN KERSBEEK (992I052)
RASCODE : PPPP
SECTIE : A2

MM - GRETA TER GANZENDRIES (032R770)

KSI : VW 127 141 126 110 148 131.6 0.362
FWS : VW 0 111 108 99 106.2 0.512
IFI : -0.12 0.06 3.02 96.0 0.57 (2010.01.22)
BPT : 197.0 110.0 558.0 (759.0) 5.0 5.0 83.0 69.7
(2004.03.24)
60.8 0.6
AW/WI/PG : 7 / 1.5 / 12.68
MMV : FANNE (023R4046)
MMM : A F532 TER GANZENDRIES (982F532)

AFSTAMMING

OORNUMMER : 157A109
STAMNUMMER : 157A109
SANITELNUMMER : V5AL001458
FOKKER : COENEN STIJN
EIGENAAR : COMAV CV-KI BEVEL

GESLACHT : B
TEPELS : 14
GEBORTE DATUM : 2015-04-16
OPRUIM DATUM : N/A
STRESSCODE : N/A
RASCODE : PPPP
SECTIE : A2

VPF NUMMER : 6216
RAS : P
AW/WI/PG : 0 / - / -
KSI : KIG 75 103 113 55 172 100.2
0.707
FWS : KIG 26 90 109 103 101.3
0.907 (OS)
IFI : N/A

NAAM : UMAX VAN HET
LOONDERHOF

BPT :
195.0 117.0 589.0 (836.0) 6.0 5.0 84.0 69.4 (2015.10.28)
118.7 -0.7

V - OSTERIX VAN HET LOONDERHOF

STAMNUMMER : 107A625
KSI : VW 66 121 89 85 153 94.3 0.84
FWS : VW 0 100 120 126 120.8 0.923 (OPS)
IFI : 0.22 -0.51 4.59 73.9 0.89 (2013.07.26)
BPT : 185.0 106.0 579.0 (810.0) 4.0 4.0 84.0 70.8
(2010.10.12)
113.3 1.3
RASCODE : PPPP
SECTIE : A2

VV - LIKON VAN DEN BOSRAND (07444284)

KSI : VW 69 113 91 85 146 93.1 0.516
FWS : VW 0 99 107 105 102.6 0.594 (OS)
IFI : -0.32 -0.32 9.2 71.5 0.78 (2010.11.02)
BPT : 192.0 123.0 620.0 (919.0) 5.0 5.0 83.0 69.7
(2007.12.14)
168.7 1.1
VVV : IKOON HOF TEN THORRE (053Z0257)
VVM : J 387W VAN DEN BOSRAND (06439545)
RASCODE : PPPP
SECTIE : A2

VM - LARID 79 VAN HET LOONDERHOF (077YM28)

KSI : VW 151 116 121 131 145 126.8 0.583
FWS : VW 0 100 124 133 125.6 0.701
IFI : 1.01 -0.42 13.15 60.4 0.81 (2012.11.19)
BPT :
AW/WI/PG : 6 / 1.38 / 14.04
VMV : JARID VAN DE BLOMBERG (063PH046)
VMM : I-P56 VAN HET LOONDERHOF (057YM88)
RASCODE : PPPP
SECTIE : A3

M - R-125 VAN HET LOONDERHOF

STAMNUMMER : 127A438
KSI : VW 111 100 143 75 134 120.0 0.474
FWS : VW 0 107 113 89 104.0 0.607
IFI : 0.78 0.19 5.44 95.7 0.6 (2013.07.26)
BPT :
AW/WI/PG : 5 / 1.7 / 16.68
RASCODE : PPPP
SECTIE : A3

MV - OMARO VAN HET LOONDERHOF (107A707)

KSI : VW 137 90 142 90 131 122.6 0.534
FWS : VW 0 108 121 99 112.2 0.692 (OS)
IFI : 0.06 -0.07 2.17 93.3 0.55 (2014.02.05)
BPT : 205.0 118.0 564.0 (774.0) 6.0 6.0 83.0 68.8
(2011.02.15)
60.3 -0.7
MVV : LUPIDOR VAN 'T VELPENHOF (072R761)
VMM : N-P98 TER GANZENDRIES (092G431)
RASCODE : PPPP
SECTIE : A2

MM - M-P86 VAN HET LOONDERHOF (087YP93)

KSI : VW 101 104 121 96 130 110.3 0.389
FWS : VW 0 102 102 90 95.5 0.000
IFI : 0.62 -0.06 15.69 67.7 0.59 (2013.07.26)
BPT :
AW/WI/PG : 9 / 2.2 / 21.73

AFSTAMMING

OORNUMMER : 162C196
STAMNUMMER : 162C196
SANITELNUMMER : 47NX002818
FOKKER : VAN ESCH EDWARD
EIGENAAR : COMAV CV-KI BEVEL

GESLACHT : B
TEPELS : 14
GEBOORTEDATUM : 2016-05-20
OPRUIMDATUM : N/A
STRESSCODE : N/A
RASCODE : PPPP
SECTIE : A2

VPF NUMMER : 7311
RAS : P
AW/WI/PG : 0 / - / -
KSI : KIG 142 147 127 118 183
137.5 0.639
FWS : KIG 21 75 88 98 82.6 0.904
(SR)
IFI : N/A

NAAM : VALERIAN TER
GANZENDRIES

BPT :
194.0 106.0 552.0 (744.0) 5.0 5.0 88.0 70.2 (2016.11.30)
-45.7 0.6

V - NARKO VAN HET LOONDERHOF

STAMNUMMER : 097A113
KSI : VW 138 143 135 95 206 138.3 0.693
FWS : VW 0 78 90 107 88.8 0.851 (OS)
IFI : -0.33 -0.25 29.15 35.1 0.55 (2014.02.05)
BPT : 206.0 101.0 502.0 (633.0) 5.0 5.0 80.0 69.3
(2009.10.27)
-52.5 -0.3
RASCODE : PPPP
SECTIE : A2

VV - LORD VAN 'T VELPENHOF (072R909)

KSI : VW 123 137 117 114 166 125.5 0.409
FWS : VW 0 93 91 97 89.2 0.384 (SR)
IFI : -0.6 -0.43 12.35 61.5 0.27 (2014.08.08)
BPT : 227.0 121.0 520.0 (672.0) 5.0 6.0 89.0 70.0
(2008.06.04)
-1.4 1.2
VVV : JANIËL VAN 'T BEZEMHOF (063X0363)
VVM : J-C745 VAN 'T VELPENHOF (062C745)
RASCODE : PPPP
SECTIE : A2

VM - JENKOOP VAN HET LOONDERHOF (067YZ36)

KSI : VW 147 127 124 122 169 130.9 0.46
FWS : VW 0 88 110 119 107.8 0.568
IFI : 0.04 -0.13 26.14 45.0 0.68 (2008.07.31)
BPT :
AW/WI/PG : 5 / 1.51 / 14.5
VMV : INKOOPT VAN 'T VELPENHOF (052A746)
VMM : I-P56 VAN HET LOONDERHOF (057YM88)
RASCODE : PPPP
SECTIE : A3

M - T TER GANZENDRIES

STAMNUMMER : 142C066
KSI : VW 134 151 116 134 130 132.8 0.678
FWS : VW 0 91 98 81 84.4 0.886
IFI : -1.08 -0.36 10.66 67.1 0.67 (2016.06.15)
BPT :
AW/WI/PG : 10 / 1.83 / 15.16
RASCODE : PPPP
SECTIE : A3

MV - NETEL VAN 'T BAGYN (094A165)

KSI : VW 127 141 149 123 122 140.8 0.77
FWS : VW 0 100 102 93 94.3 0.887 (OS)
IFI : -1.14 -1.03 8.03 49.8 0.86 (2014.02.05)
BPT : 219.0 119.0 532.0 (698.0) 5.0 5.0 81.0 69.5
(2010.04.06)
35.5 -0.0
MVV : LAGOS VAN DEN BOSRAND (07443774)
VMM : M-P20 VAN BACHTE (084L155)
RASCODE : PPPP
SECTIE : A2

MM - M-1749 TER GANZENDRIES (082K768)

KSI : VW 126 154 118 108 162 132.6 0.581
FWS : VW 0 112 101 78 92.8 0.775
IFI : -0.44 0.02 8.25 84.7 0.67 (2010.05.07)
BPT :
AW/WI/PG : 13 / 1.86 / 12.6
MMV : GEVA VAN KERSBEEK (032R345)
MMM : GRETA TER GANZENDRIES (032R770)

AFSTAMMING

OORNUMMER : 161L268
STAMNUMMER : 161L268
SANITELNUMMER : 2NX7040482
FOKKER : BAX LUC
EIGENAAR : COMAV CV-KI BEVEL

GESLACHT : B
TEPELS : 14
GEBORTE DATUM : 2016-07-09
OPRUIM DATUM : N/A
STRESSCODE : N/A
RASCODE : PPPP
SECTIE : A2

VPF NUMMER : 7505
RAS : P
AW/WI/PG : 0 / - / -
KSI : KI 93 131 150 78 187 129.0
0.54
FWS : KI 44 103 107 135 119.0
0.921 (PS)
IFI : N/A

NAAM : VONDEL VAN WEELDE

BPT :
200.0 126.0 606.0 (880.0) 4.0 4.0 89.0 71.4 (2017.01.25)
11.0 1.3

V - ROMERO VAN HET ROZENHOF

STAMNUMMER : 123RB400
KSI : VW 82 147 144 79 207 129.2 0.61
FWS : VW 0 87 106 109 98.4 0.816 (PS)
IFI : N/A
BPT : 224.0 114.0 504.0 (638.0) 4.0 5.0 81.0 69.9
(2013.02.28)
-8.2 0.3
RASCODE : PPPP
SECTIE : A2

VV - NEGGE VAN HET LOONDERHOF (097A336)

KSI : VW 107 154 120 131 183 128.7 0.64
FWS : VW 0 89 118 131 115.9 0.777 (PS)
IFI : -0.76 -0.93 16.07 37.6 0.65 (2013.07.26)
BPT : 197.0 113.0 569.0 (785.0) 5.0 5.0 88.0 70.4
(2010.03.30)
105.0 0.8
VVV : LEDI VAN 'T BERKENERF (073PGA12)
VVM : I-P56 VAN HET LOONDERHOF (057YM88)
RASCODE : PPPP
SECTIE : A2

VM - O-107 VAN HET ROZENHOF (103RB131)

KSI : VW 58 157 144 64 181 126.8 0.592
FWS : VW 0 102 100 96 96.0 0.772
IFI : -1.78 -1.5 12.68 25.1 0.51 (2011.07.27)
BPT : 198.0 88.0 451.0 (535.0) 5.0 4.0 79.0 69.7
(2010.07.22)
-47.6 -0.3
AW/WI/PG : 10 / 1.16 / 7.1
VMV : LEDI VAN 'T BERKENERF (073PGA12)
VMM : MODE DE ROZELAAR (083P1087)
RASCODE : PPPP
SECTIE : A3

M - S/441 VAN WEELDE

STAMNUMMER : 131L822
KSI : VW 107 121 144 88 156 126.9 0.556
FWS : VW 0 111 117 119 120.5 0.773
IFI : -0.53 -1.19 -12.36 84.1 0.68 (2015.04.14)
BPT :
AW/WI/PG : 7 / 2.4 / 12.33
RASCODE : PPPP
SECTIE : A3

MV - OSTERIX VAN HET LOONDERHOF (107A625)

KSI : VW 66 121 89 85 153 94.3 0.84
FWS : VW 0 100 120 126 120.8 0.923 (OPS)
IFI : 0.22 -0.51 4.59 73.9 0.89 (2013.07.26)
BPT : 185.0 106.0 579.0 (810.0) 4.0 4.0 84.0 70.8
(2010.10.12)
113.3 1.3
MVV : LIKON VAN DEN BOSRAND (07444284)
VMM : LARID 79 VAN HET LOONDERHOF (077YM28)
RASCODE : PPPP
SECTIE : A2

MM - P-165 VAN WEELDE (111L136)

KSI : VW 138 120 158 113 140 139.8 0.393
FWS : VW 0 124 109 118 121.2 0.548
IFI : -1.25 -1.41 -16.98 85.6 0.68 (2012.11.19)
BPT :
AW/WI/PG : 7 / 2.5 / 17.11

AFSTAMMING

OORNUMMER : 167B421
STAMNUMMER : 167B421
SANITELNUMMER : V91L001679
FOKKER : GORSSSEN JAN
EIGENAAR : COMAV CV-KI BEVEL

GESLACHT : B
TEPELS : 14
GEBOORTEDATUM : 2016-07-14
OPRUIMDATUM : N/A
STRESSCODE : N/A
RASCODE : PPPP
SECTIE : A2

VPF NUMMER : 7622
RAS : P
AW/WI/PG : 0 / - / -
KSI : KIG 140 124 123 146 119
127.8 0.642
FWS : KIG 45 111 127 114 122.3
0.935 (OS)
IFI : N/A

NAAM : VUTIS VAN DE JANSHOEK

BPT :
230.0 149.0 597.0 (856.0) 6.0 5.0 87.0 69.8 (2017.03.01)
97.7 0.2

V - UTIS VAN DE JANSHOEK

STAMNUMMER : 157B663
KSI : KI 178 137 171 137 103 160.9 0.585
FWS : VW 0 105 102 108 103.6 0.748 (OPS)
IFI : N/A
BPT : 200.0 124.0 599.0 (862.0) 6.0 7.0 88.0 68.9
(2015.11.25)
124.2 -0.5
RASCODE : PPPP
SECTIE : A2

VV - OTIS VAN DE JANSHOEK (107BE86)

KSI : VW 209 158 192 133 110 184.3 0.688
FWS : VW 0 115 125 104 120.0 0.618 (OS)
IFI : 0.91 0.49 -4.57 125.2 0.72 (2014.02.05)
BPT : 220.0 122.0 539.0 (715.0) 6.0 6.0 84.0 68.9
(2010.09.23)
44.8 0.1
VVV : LOEF VAN DE JANSHOEK (077BN42)
VVM : LIARD999 VAN DE JANSHOEK (077BM70)
RASCODE : PPPP
SECTIE : A2

VM - S-14/694 VAN DE JANSHOEK (137BE01)

KSI : VW 134 143 143 136 123 140.4 0.544
FWS : VW 0 117 102 105 107.3 0.647
IFI : 0.03 -0.23 0.58 91.1 0.59 (2014.10.22)
BPT :
AW/WI/PG : 6 / 2.42 / 17.32
VMV : MICKIE VAN DE JANSHOEK (087BX11)
VMM : P-12/508 VAN DE JANSHOEK (117BM23)
RASCODE : PPPP
SECTIE : A3

M - U/895 VAN DE JANSHOEK

STAMNUMMER : 157B606
KSI : VW 122 140 101 169 105 120.0 0.636
FWS : VW 0 114 112 99 107.5 0.848
IFI : -0.52 -0.88 9.19 52.5 0.52 (2017.04.12)
BPT :
AW/WI/PG : 7 / 1.95 / 14.73
RASCODE : PPPP
SECTIE : A3

MV - ROONEY VAN HET LOONDERHOF (127A462)

KSI : VW 137 133 135 122 119 134.9 0.531
FWS : VW 0 116 115 109 116.5 0.695 (OS)
IFI : -0.25 -0.86 11.96 47.8 0.61 (2016.06.14)
BPT : 195.0 104.0 542.0 (720.0) 5.0 6.0 82.0 69.1
(2012.09.19)
-68.2 -0.5
MVV : JARID VAN DE BLOMBERG (063PH046)
VVM : N-P102 TER GANZENDRIES (092G452)
RASCODE : PPPP
SECTIE : A2

MM - SISI-681 VAN DE JANSHOEK (137BE44)

KSI : VW 109 151 91 174 96 116.2 0.66
FWS : VW 0 102 82 91 82.3 0.836
IFI : -0.69 -0.97 -2.87 72.8 0.69 (2014.10.22)
BPT :
AW/WI/PG : 8 / 2.38 / 16.98
MMV : NETEL VAN 'T BAGYN (094A165)

AFSTAMMING

OORNUMMER : 163P526
STAMNUMMER : 163P526
SANITELNUMMER : 645N030456
FOKKER : VANCOMPERNOLLE
CHRISTOPHE
EIGENAAR : COMAV CV-KI BEVEL

GESLACHT : B
TEPELS : 14
GEBOORTEDATUM : 2016-11-30
OPRUIDDATUM : N/A
STRESSCODE : N/A
RASCODE : PPPP
SECTIE : A2

VPF NUMMER : 7881
RAS : P
AW/WI/PG : 0 / - / -
KSI : KI 120 143 89 146 145 115.3
0.435
FWS : KI 26 118 80 102 94.9 0.874
(OS)
IFI : N/A

NAAM : VERGILIUS VAN DE
BLOMBERG

BPT :
183.0 107.0 590.0 (837.0) 5.0 5.0 81.0 69.5 (2017.06.01)
3.1 -0.2

V - REMBRAND VAN DE BLOMBERG

STAMNUMMER : 123PH116
KSI : VW 97 143 87 143 114 109.1 0.46
FWS : VW 0 112 88 103 96.0 0.749 (OS)
IFI : -0.06 -0.76 -1.17 76.8 0.5 (2016.06.14)
BPT : 213.0 127.0 573.0 (795.0) 6.0 7.0 79.0 67.7
(2012.10.19)
48.5 -1.4
RASCODE : PPPP
SECTIE : A2

VV - JUPITER VAN DE BLOMBERG (063PH372)

KSI : VW 100 143 106 135 102 117.4 0.412
FWS : VW 0 108 90 98 93.4 0.515 (OPS)
IFI : -0.38 -1.16 -7.32 75.1 0.76 (2012.04.24)
BPT : 215.0 122.0 552.0 (743.0) 5.0 5.0 80.0 69.3
(2007.05.25)
9.6 0.4
VVV : HALLO HOF TEN THORRE (043Z0103)
VVM : I-077 VAN DE BLOMBERG (053PH077)
RASCODE : PPPP
SECTIE : A2

VM - O-183 VAN DE BLOMBERG (103PH183)

KSI : VW 108 136 70 145 142 102.7 0.406
FWS : VW 0 120 98 106 107.1 0.546
IFI : 0.29 -0.57 -6.66 93.9 0.62 (2014.02.05)
BPT :
AW/WI/PG : 5 / 1.98 / 16.64
VMV : MASIMO VAN DE BLOMBERG (083PH519)
VMM : M-698 VAN DE BLOMBERG (083PH698)
RASCODE : PPPP
SECTIE : A3

M - T-534 VAN DE BLOMBERG

STAMNUMMER : 143P534
KSI : VW 133 129 79 156 144 109.9 0.389
FWS : VW 0 113 89 106 100.0 0.613
IFI : 0.6 -0.02 -2.84 104.7 0.55 (2016.06.15)
BPT :
AW/WI/PG : 6 / 1.6 / 11.46
RASCODE : PPPP
SECTIE : A3

MV - SAFRAAN VAN DE BLOMBERG (133PH446)

KSI : VW 139 117 70 172 121 103.8 0.46
FWS : VW 0 114 104 111 110.9 0.615 (PS)
IFI : 0.4 -0.63 -7.41 93.2 0.56 (2016.06.14)
BPT : 204.0 136.0 627.0 (939.0) 5.0 5.0 88.0 70.3
(2014.01.30)
224.5 0.8
MVV : NESTEN VAN DE BLOMBERG (093PH265)
MVM : N-386 VAN DE BLOMBERG (093PH386)
RASCODE : PPPP
SECTIE : A2

MM - S/551 VAN DE BLOMBERG (133PH551)

KSI : VW 134 138 103 139 152 122.9 0.292
FWS : VW 0 117 93 104 102.2 0.373
IFI : 0.86 0.6 4.07 112.4 0.64 (2015.04.14)
BPT :
AW/WI/PG : 5 / 1.0 / 9.19

AFSTAMMING

OORNUMMER : 174H317
STAMNUMMER : 174H317
SANITELNUMMER : H9A4094410
FOKKER : HUYGHE-MAENHOUT LUC
EIGENAAR : COMAV CV-KI BEVEL

GESLACHT : B
TEPELS : 14
GEBOORTEDATUM : 2017-03-06
OPRUIMDATUM : N/A
STRESSCODE : N/A
RASCODE : PPPP
SECTIE : A2

VPF NUMMER : 9064
RAS : P
AW/WI/PG : 0 / - / -
KSI : KIG 123 133 124 107 173
126.8 0.609
FWS : KIG 26 67 117 141 111.6
0.904 (PS)
IFI : N/A

NAAM : WARRE VAN DEN BOSRAND

BPT :
193.0 115.0 588.0 (833.0) 5.0 6.0 83.0 69.2 (2017.09.15)
106.9 1.0

V - TIBO VAN 'T LINDENERF

STAMNUMMER : 143X103
KSI : KIG 145 103 134 103 162 125.8 0.721
FWS : VWG 0 87 105 112 100.3 0.917 (PS)
IFI : N/A
BPT : 195.0 107.0 553.0 (746.0) 5.0 5.0 86.0 70.1
(2015.01.09)
52.4 0.7
RASCODE : PPPP
SECTIE : A2

VV - PALAT VAN 'T BAGYN (114A634)

KSI : VW 115 129 128 106 155 125.0 0.631
FWS : VW 0 103 108 108 104.9 0.753 (PS)
IFI : -0.51 -0.37 17.74 53.1 0.8 (2014.05.22)
BPT : 214.0 124.0 561.0 (765.0) 5.0 5.0 86.0 70.1
(2012.01.31)
44.0 0.9
VVV : NETEL VAN 'T BAGYN (094A165)
VVM : O-P43 VAN 'T BAGYN (104A318)
RASCODE : PPPP
SECTIE : A2

VM - POERE VAN 'T LINDENERF (113X4142)

KSI : VW 147 87 138 111 133 122.6 0.458
FWS : VW 0 90 107 117 105.7 0.592
IFI : 0.08 -1.54 2.56 43.4 0.6 (2014.08.08)
BPT : 225.0 123.0 539.0 (713.0) 5.0 5.0 88.0 70.3
(2012.05.11)
112.7 1.4
AW/WI/PG : 5 / 1.96 / 16.04
VMV : NEUKER VAN 'T MOLENHEIKE (091K43D)
VMM : LUTGARDE VAN 'T LINDENERF (073X4134)
RASCODE : PPPP
SECTIE : A3

M - U/076W/16 VAN DEN BOSRAND

STAMNUMMER : 154H158
KSI : VW 106 137 136 91 170 128.8 0.431
FWS : VW 0 92 113 127 113.2 0.643
IFI : N/A
BPT :
AW/WI/PG : 5 / 1.93 / 17.38
RASCODE : PPPP
SECTIE : A3

MV - PORKI VAN HET MARTENDONKERF (11400A17)

KSI : VW 107 147 145 92 176 136.0 0.586
FWS : VW 0 110 106 107 108.5 0.771 (OPS)
IFI : 0.11 0.7 15.13 94.1 0.53 (2016.06.14)
BPT : 213.0 112.0 523.0 (679.0) 4.0 4.0 82.0 70.5
(2011.11.15)
-51.9 1.8
MVV : IGORKI HOF TEN THORRE (053Z0655)
VMM : NOOR VAN HET MARTENDONKERF (09400A04)
RASCODE : PPPP
SECTIE : A2

MM - S/054GR/14 VAN DEN BOSRAND (13472702)

KSI : VW 107 113 137 80 158 121.2 0.457
FWS : VW 0 97 113 127 113.0 0.617
IFI : N/A
BPT :
AW/WI/PG : 2 / 0.93 / 7.4

AFSTAMMING

OORNUMMER : 177A159
STAMNUMMER : 177A159
SANITELNUMMER : V5AL002276
FOKKER : COENEN STIJN
EIGENAAR : COMAV CV-KI BEVEL

GESLACHT : B
TEPELS : 18
GEBOORTEDATUM : 2017-07-16
OPRUIMDATUM : N/A
STRESSCODE : N/A
RASCODE : PPPP
SECTIE : A2

VPF NUMMER : 9526
RAS : P
AW/WI/PG 0 / - / -
KSI : KI 103 109 80 139 157 95.6
0.532
FWS : KI 18 108 108 108 108.6
0.874 (OS)
IFI : N/A

NAAM : WELTON VAN HET
LOONDERHOF

BPT :
206.0 111.0 537.0 (710.0) 4.0 4.0 85.0 70.9 (2018.02.07)
-39.4 0.7

V - SUDOL VAN 'T VELPENHOF

STAMNUMMER : 132D145
KSI : KI 139 146 97 165 137 124.3 0.796
FWS : VW 0 83 97 96 87.3 0.941 (PS)
IFI : N/A
BPT : 199.0 89.0 473.0 (577.0) 5.0 4.0 78.0 69.6
(2013.08.21)
-60.5 0.6
RASCODE : PPPP
SECTIE : A2

VV - LUDOL VAN 'T VELPENHOF (072R907)

KSI : VW 125 138 106 137 145 122.1 0.445
FWS : VW 0 95 94 94 89.6 0.429 (SR)
IFI : 0.04 0.17 15.07 76.6 0.46 (2014.08.08)
BPT : 227.0 126.0 536.0 (706.0) 5.0 4.0 85.0 70.5
(2008.06.04)
32.6 1.7
VVV : JANIEL VAN 'T BEZEMHOF (063X0363)
VVM : J-C745 VAN 'T VELPENHOF (062C745)
RASCODE : PPPP
SECTIE : A2

VM - M-10087 VAN 'T VELPENHOF (082G237)

KSI : VW 137 127 108 144 139 121.9 0.42
FWS : VW 0 92 108 108 102.7 0.529
IFI : -0.42 -0.06 16.81 65.5 0.57 (2010.07.30)
BPT :
AW/WI/PG : 4 / 0.79 / 6.68
VMV : LOFT VAN HET LOONDERHOF (077YH46)
VMM : L-R521 VAN 'T VELPENHOF (072R521)
RASCODE : PPPP
SECTIE : A3

M - U-P174 VAN HET LOONDERHOF VAN HET LOONDERHOF

STAMNUMMER : 157A314
KSI : VW 118 114 117 117 161 116.1 0.625
FWS : VW 0 100 107 120 110.1 0.830
IFI : N/A
BPT :
AW/WI/PG : 7 / 2.08 / 20.23
RASCODE : PPPP
SECTIE : A3

MV - NORMAN TER GANZENDRIES (092A086)

KSI : VW 123 117 122 121 139 120.6 0.716
FWS : VW 0 106 99 118 107.2 0.853 (PS)
IFI : -0.9 -0.71 16.14 44.9 0.76 (2012.11.19)
BPT : 191.0 107.0 565.0 (774.0) 5.0 5.0 86.0 70.1
(2010.06.02)
46.4 1.4
MVV : LEDI VAN 'T BERKENERF (073PGA12)
VMM : M-1764 TER GANZENDRIES (082G112)
RASCODE : PPPP
SECTIE : A2

MM - T/P159 VAN HET LOONDERHOF (147A453)

KSI : VW 132 141 144 105 155 140.0 0.686
FWS : VW 0 102 119 108 111.3 0.873
IFI : 0.11 -0.52 1.82 78.9 0.67 (2016.06.15)
BPT :
AW/WI/PG : 11 / 2.18 / 13.87
MMV : NETEL VAN 'T BAGYN (094A165)

AFSTAMMING

OORNUMMER : 177A140
STAMNUMMER : 177A140
SANITELNUMMER : V5AL002257
FOKKER : COENEN STIJN
EIGENAAR : COMAV CV-KI BEVEL

GESLACHT : B
TEPELS : 14
GEBOORTEDATUM : 2017-07-16
OPRUIDDATUM : N/A
STRESSCODE : N/A
RASCODE : PPPP
SECTIE : A2

VPF NUMMER : 9520
RAS : P
AW/WI/PG : 0 / - / -
KSI : KI 146 130 132 104 171 134.8
0.568
FWS : KI 19 95 102 108 100.3 0.872
(OS)
IFI : N/A

NAAM : WESTRA VAN HET
LOONDERHOF

BPT :
206.0 123.0 579.0 (809.0) 4.0 5.0 84.0 70.3 (2018.02.07)
59.6 0.1

V - SUDOL VAN 'T VELPENHOF

STAMNUMMER : 132D145
KSI : KI 139 146 97 165 137 124.3 0.796
FWS : VW 0 83 97 96 87.3 0.941 (PS)
IFI : N/A
BPT : 199.0 89.0 473.0 (577.0) 5.0 4.0 78.0 69.6
(2013.08.21)
-60.5 0.6
RASCODE : PPPP
SECTIE : A2

VV - LUDOL VAN 'T VELPENHOF (072R907)

KSI : VW 125 138 106 137 145 122.1 0.445
FWS : VW 0 95 94 94 89.6 0.429 (SR)
IFI : 0.04 0.17 15.07 76.6 0.46 (2014.08.08)
BPT : 227.0 126.0 536.0 (706.0) 5.0 4.0 85.0 70.5
(2008.06.04)
32.6 1.7
VVV : JANIEL VAN 'T BEZEMHOF (063X0363)
VVM : J-C745 VAN 'T VELPENHOF (062C745)
RASCODE : PPPP
SECTIE : A2

VM - M-10087 VAN 'T VELPENHOF (082G237)

KSI : VW 137 127 108 144 139 121.9 0.42
FWS : VW 0 92 108 108 102.7 0.529
IFI : -0.42 -0.06 16.81 65.5 0.57 (2010.07.30)
BPT :
AW/WI/PG : 4 / 0.79 / 6.68
VMV : LOFT VAN HET LOONDERHOF (077YH46)
VMM : L-R521 VAN 'T VELPENHOF (072R521)
RASCODE : PPPP
SECTIE : A3

M - T-P162 VAN HET LOONDERHOF

STAMNUMMER : 147A678
KSI : VW 147 110 156 77 156 137.6 0.626
FWS : VW 0 107 116 117 116.3 0.794
IFI : N/A
BPT :
AW/WI/PG : 7 / 1.92 / 45.73
RASCODE : PPPP
SECTIE : A3

MV - NORMAN TER GANZENDRIES (092A086)

KSI : VW 123 117 122 121 139 120.6 0.716
FWS : VW 0 106 99 118 107.2 0.853 (PS)
IFI : -0.9 -0.71 16.14 44.9 0.76 (2012.11.19)
BPT : 191.0 107.0 565.0 (774.0) 5.0 5.0 86.0 70.1
(2010.06.02)
46.4 1.4
MVV : LEDI VAN 'T BERKENERF (073PGA12)
VMM : M-1764 TER GANZENDRIES (082G112)
RASCODE : PPPP
SECTIE : A2

MM - R-P136 VAN HET LOONDERHOF (127A607)

KSI : VW 170 107 158 90 155 143.0 0.688
FWS : VW 0 104 129 113 120.6 0.885
IFI : 1.6 0.73 4.28 116.1 0.63 (2014.02.05)
BPT :
AW/WI/PG : 13 / 2.24 / 19.94
MMV : OMARO VAN HET LOONDERHOF (107A707)

AFSTAMMING

OORNUMMER : 171L263
STAMNUMMER : 171L263
SANITELNUMMER : 2NX7042263
FOKKER : BAX LUC
EIGENAAR : COMAV CV-KI BEVEL

GESLACHT : B
TEPELS : 14
GEBOORTEDATUM : 2017-10-28
OPRUIMDATUM : N/A
STRESSCODE : N/A
RASCODE : PPPP
SECTIE : A2

VPF NUMMER : 8946
RAS : P
AW/WI/PG : 0 / - / -
KSI : KI 64 153 133 101 97 122.8
0.551
FWS : KI 19 130 118 110 125.1
0.883 (OPS)
IFI : N/A

NAAM : WATONGA VAN WEELDE

BPT :
202.0 132.0 620.0 (919.0) 6.0 6.0 89.0 69.5 (2018.05.18)
68.8 -0.5

V - TRAX VAN 'T MOLENHEIKE

STAMNUMMER : 141K142
KSI : KI 92 113 113 105 119 107.9 0.604
FWS : VW 0 103 116 115 115.7 0.769 (OPS)
IFI : N/A
BPT : 205.0 116.0 558.0 (757.0) 5.0 5.0 83.0 69.7
(2015.01.29)
27.0 0.1
RASCODE : PPPP
SECTIE : A2

VV - OSTERIX VAN HET LOONDERHOF (107A625)

KSI : VW 66 121 89 85 153 94.3 0.84
FWS : VW 0 100 120 126 120.8 0.923 (OPS)
IFI : 0.22 -0.51 4.59 73.9 0.89 (2013.07.26)
BPT : 185.0 106.0 579.0 (810.0) 4.0 4.0 84.0 70.8
(2010.10.12)
113.3 1.3
VVV : LIKON VAN DEN BOSRAND (07444284)
VVM : LARID 79 VAN HET LOONDERHOF (077YM28)
RASCODE : PPPP
SECTIE : A2

VM - S-703 VAN 'T MOLENHEIKE (131KC25)

KSI : VW 123 90 115 125 108 108.4 0.462
FWS : VW 0 87 105 111 100.8 0.651
IFI : -0.7 -0.89 2.13 66.0 0.59 (2015.04.14)
BPT :
AW/WI/PG : 4 / 1.88 / 12.23
VMV : MARVANO VAN DEN BOSRAND (08450957)
VMM : R-652 VAN 'T MOLENHEIKE (121KE58)
RASCODE : PPPP
SECTIE : A3

M - T/530 VAN WEELDE

STAMNUMMER : 141L532
KSI : VW 67 156 127 102 120 122.2 0.418
FWS : VW 0 132 130 105 128.7 0.687
IFI : 0.35 0.25 -11.66 130.9 0.61 (2016.06.15)
BPT :
AW/WI/PG : 9 / 2.25 / 16.25
RASCODE : PPPP
SECTIE : A3

MV - SOOI (70089/1)

KSI : VW 79 136 125 93 131 117.5 0.351
FWS : VW 0 128 123 113 127.8 0.494 (SR)
IFI : 3.35 2.35 -15.93 210.0 0.5 (2016.06.14)
BPT :
MVV : T-VULKAN (052210968)
MVM : ANTJE (052170089)
RASCODE : PPPP
SECTIE : A2

MM - S/420 VAN WEELDE (131L526)

KSI : VW 93 138 137 94 133 126.7 0.345
FWS : VW 0 141 125 105 129.9 0.453
IFI : -1.33 -1.16 -3.18 67.1 0.59 (2014.10.22)
BPT :
AW/WI/PG : 2 / 2.52 / 11.33
MMV : PULUK VAN 'T BAGYN (114A684)
MMM : R-324 VAN WEELDE (121L519)
RASCODE : PPPP
SECTIE : A3

AFSTAMMING

OORNUMMER : 187B482
STAMNUMMER : 187B482
SANITELNUMMER : V91L001871
FOKKER : GORSSEN JAN
EIGENAAR : COMAV CV-KI BEVEL

GESLACHT : B
TEPELS : 14
GEBOORTEDATUM : 2018-03-12
OPRUIMDATUM : N/A
STRESSCODE : N/A
RASCODE : PPPP
SECTIE : A2

VPF NUMMER : 10210
RAS : P
AW/WI/PG : 0 / - / -
KSI : KI 146 150 152 134 128 149.6
0.501
FWS : KI 25 111 124 131 129.6
0.886 (OPS)
IFI : N/A

NAAM : ZILBERT VAN DE JANSHOEK

BPT :

217.0 132.0 579.0 (809.0) 5.0 6.0 91.0 70.2 (2018.10.15)
50.7 0.6

V - TREFALCO TER HOLAND

STAMNUMMER : 144R457
KSI : KIG 154 163 131 156 120 147.9 0.615
FWS : VWG 0 114 107 145 126.5 0.834 (PS)
IFI : N/A
BPT : 219.0 114.0 516.0 (662.0) 4.0 4.0 82.0 70.5
(2014.12.03)
-7.9 1.0
RASCODE : PPPP
SECTIE : A2

VV - RINO VAN HET LOONDERHOF (127A585)

KSI : VWG 138 171 124 138 147 144.0 0.667
FWS : VWG 0 95 105 127 110.2 0.837 (PS)
IFI : -0.57 -0.26 16.23 59.8 0.66 (2015.04.14)
BPT : 201.0 119.0 579.0 (810.0) 5.0 4.0 89.0 71.0
(2012.12.07)
28.5 1.4
VVV : OBIER VAN HET ROZENHOF (103RB154)
VVM : P-116 VAN HET LOONDERHOF (117A102)
RASCODE : PPPP
SECTIE : A2

VM - R-330/13 TER HOLAND (124R072)

KSI : VW 122 136 113 138 118 123.2 0.461
FWS : VW 0 112 98 124 112.0 0.585
IFI : N/A
BPT :
AW/WI/PG : 4 / 1.94 / 15.07
VMV : NORMAN TER GANZENDRIES (092A086)
VMM : P-207/12 TER HOLAND (114C300)
RASCODE : PPPP
SECTIE : A3

M - U/940 VAN DE JANSHOEK

STAMNUMMER : 157B948
KSI : VW 150 121 164 117 124 145.4 0.588
FWS : VW 0 101 102 110 103.3 0.802
IFI : 0.67 0.08 -1.41 105.3 0.48 (2017.04.12)
BPT :
AW/WI/PG : 4 / 2.03 / 19.24
RASCODE : PPPP
SECTIE : A3

MV - SIET VAN DE JANSHOEK (137BB97)

KSI : VW 149 138 152 142 142 146.6 0.729
FWS : VW 0 105 100 109 103.4 0.893 (OPS)
IFI : 0.2 -0.14 1.28 92.8 0.43 (2017.04.12)
BPT : 199.0 119.0 585.0 (824.0) 4.0 6.0 85.0 69.9
(2013.11.05)
105.7 0.8
MVV : MICKIE VAN DE JANSHOEK (087BX11)
VMM : P-12/508 VAN DE JANSHOEK (117BM23)
RASCODE : PPPP
SECTIE : A2

MM - STIENA 737 P VAN DE JANSHOEK (137BH87)

KSI : VW 156 103 156 113 105 137.4 0.494
FWS : VW 0 102 95 95 93.3 0.669
IFI : 0.29 -0.31 -3.45 96.4 0.64 (2015.04.14)
BPT :
AW/WI/PG : 3 / 2.18 / 18.18
MMV : OKIDO TER GANZENDRIES (102A816)
MMM : O-10/379 VAN DE JANSHOEK (107BF57)

AFSTAMMING

OORNUMMER : 187B481
STAMNUMMER : 187B481
SANITELNUMMER : V91L001870
FOKKER : GORSSEN JAN
EIGENAAR : COMAV CV-KI BEVEL

GESLACHT : B
TEPELS : 14
GEBOORTEDATUM : 2018-03-12
OPRUIMDATUM : N/A
STRESSCODE : N/A
RASCODE : PPPP
SECTIE : A2

VPF NUMMER : 10214
RAS : P
AW/WI/PG 0 / - / -
KSI : KI 151 148 148 133 125 148.7
0.581
FWS : KI 20 145 102 122 127.9
0.887 (OPS)
IFI : N/A

NAAM : ZILVER VAN DE JANSHOEK

BPT :
217.0 148.0 627.0 (941.0) 5.0 6.0 87.0 69.8 (2018.10.15)
182.7 0.2

V - TREFALCO TER HOLAND

STAMNUMMER : 144R457
KSI : KIG 154 163 131 156 120 147.9 0.615
FWS : VWG 0 114 107 145 126.5 0.834 (PS)
IFI : N/A
BPT : 219.0 114.0 516.0 (662.0) 4.0 4.0 82.0 70.5
(2014.12.03)
-7.9 1.0
RASCODE : PPPP
SECTIE : A2

VV - RINO VAN HET LOONDERHOF (127A585)

KSI : VWG 138 171 124 138 147 144.0 0.667
FWS : VWG 0 95 105 127 110.2 0.837 (PS)
IFI : -0.57 -0.26 16.23 59.8 0.66 (2015.04.14)
BPT : 201.0 119.0 579.0 (810.0) 5.0 4.0 89.0 71.0
(2012.12.07)
28.5 1.4
VVV : OBIER VAN HET ROZENHOF (103RB154)
VVM : P-116 VAN HET LOONDERHOF (117A102)
RASCODE : PPPP
SECTIE : A2

VM - R-330/13 TER HOLAND (124R072)

KSI : VW 122 136 113 138 118 123.2 0.461
FWS : VW 0 112 98 124 112.0 0.585
IFI : N/A
BPT :
AW/WI/PG : 4 / 1.94 / 15.07
VMV : NORMAN TER GANZENDRIES (092A086)
VMM : P-207/12 TER HOLAND (114C300)
RASCODE : PPPP
SECTIE : A3

M - U/940 VAN DE JANSHOEK

STAMNUMMER : 157B948
KSI : VW 150 121 164 117 124 145.4 0.588
FWS : VW 0 101 102 110 103.3 0.802
IFI : 0.67 0.08 -1.41 105.3 0.48 (2017.04.12)
BPT :
AW/WI/PG : 4 / 2.03 / 19.24
RASCODE : PPPP
SECTIE : A3

MV - SIET VAN DE JANSHOEK (137BB97)

KSI : VW 149 138 152 142 142 146.6 0.729
FWS : VW 0 105 100 109 103.4 0.893 (OPS)
IFI : 0.2 -0.14 1.28 92.8 0.43 (2017.04.12)
BPT : 199.0 119.0 585.0 (824.0) 4.0 6.0 85.0 69.9
(2013.11.05)
105.7 0.8
MVV : MICKIE VAN DE JANSHOEK (087BX11)
VMM : P-12/508 VAN DE JANSHOEK (117BM23)
RASCODE : PPPP
SECTIE : A2

MM - STIENA 737 P VAN DE JANSHOEK (137BH87)

KSI : VW 156 103 156 113 105 137.4 0.494
FWS : VW 0 102 95 95 93.3 0.669
IFI : 0.29 -0.31 -3.45 96.4 0.64 (2015.04.14)
BPT :
AW/WI/PG : 3 / 2.18 / 18.18
MMV : OKIDO TER GANZENDRIES (102A816)
MMM : O-10/379 VAN DE JANSHOEK (107BF57)

AFSTAMMING

OORNUMMER : 187B567
STAMNUMMER : 187B567
SANITELNUMMER : V6K7001289
FOKKER : GORSSEN JAN
EIGENAAR : COMAV CV-KI BEVEL

GESLACHT : B
TEPELS : 14
GEBOORTEDATUM : 2018-04-17
OPRUIDDATUM : N/A
STRESSCODE : N/A
RASCODE : PPPP
SECTIE : A2

VPF NUMMER : 10347
RAS : P
AW/WI/PG : 0 / - / -
KSI : KI 201 157 154 172 95 166.6
0.465
FWS : KI 21 117 121 132 130.8
0.856 (OPS)
IFI : N/A

NAAM : ZORO VAN DE JANSHOEK

BPT :
216.0 128.0 569.0 (784.0) 5.0 5.0 87.0 70.2 (2018.11.19)
19.2 0.6

V - TREFALCO TER HOLAND

STAMNUMMER : 144R457
KSI : KIG 154 163 131 156 120 147.9 0.615
FWS : VWG 0 114 107 145 126.5 0.834 (PS)
IFI : N/A
BPT : 219.0 114.0 516.0 (662.0) 4.0 4.0 82.0 70.5
(2014.12.03)
-7.9 1.0
RASCODE : PPPP
SECTIE : A2

VV - RINO VAN HET LOONDERHOF (127A585)

KSI : VWG 138 171 124 138 147 144.0 0.667
FWS : VWG 0 95 105 127 110.2 0.837 (PS)
IFI : -0.57 -0.26 16.23 59.8 0.66 (2015.04.14)
BPT : 201.0 119.0 579.0 (810.0) 5.0 4.0 89.0 71.0
(2012.12.07)
28.5 1.4
VVV : OBIER VAN HET ROZENHOF (103RB154)
VVM : P-116 VAN HET LOONDERHOF (117A102)
RASCODE : PPPP
SECTIE : A2

VM - R-330/13 TER HOLAND (124R072)

KSI : VW 122 136 113 138 118 123.2 0.461
FWS : VW 0 112 98 124 112.0 0.585
IFI : N/A
BPT :
AW/WI/PG : 4 / 1.94 / 15.07
VMV : NORMAN TER GANZENDRIES (092A086)
VMM : P-207/12 TER HOLAND (114C300)
RASCODE : PPPP
SECTIE : A3

M - V/42 VAN DE JANSHOEK

STAMNUMMER : 167B508
KSI : VW 204 148 174 148 91 172.3 0.494
FWS : VW 0 107 120 112 117.1 0.692
IFI : N/A
BPT :
AW/WI/PG : 2 / 2.09 / 11.47
RASCODE : PPPP
SECTIE : A3

MV - OTIS VAN DE JANSHOEK (107BE86)

KSI : VW 209 158 192 133 110 184.3 0.688
FWS : VW 0 115 125 104 120.0 0.618 (OS)
IFI : 0.91 0.49 -4.57 125.2 0.72 (2014.02.05)
BPT : 220.0 122.0 539.0 (715.0) 6.0 6.0 84.0 68.9
(2010.09.23)
44.8 0.1
MVV : LOEF VAN DE JANSHOEK (077BN42)
VMM : LIARD999 VAN DE JANSHOEK (077BM70)
RASCODE : PPPP
SECTIE : A2

MM - T/769 VAN DE JANSHOEK (147BK71)

KSI : VW 171 133 144 146 99 146.5 0.407
FWS : VW 0 122 117 103 116.9 0.558
IFI : 0.06 -0.36 1.81 84.4 0.65 (2016.06.15)
BPT :
AW/WI/PG : 5 / 2.24 / 15.26
MMV : NERO TER HOLAND (094C067)
MMM : R-13/637 VAN DE JANSHOEK (127BZ61)
RASCODE : PPPP

AFSTAMMING

OORNUMMER : 182C423
STAMNUMMER : 182C423
SANITELNUMMER : 47NX003047
FOKKER : VAN ESCH EDWARD
EIGENAAR : COMAV CV-KI BEVEL

GESLACHT : B
TEPELS : 14
GEBOORTEDATUM : 2018-05-16
OPRUIMDATUM : N/A
STRESSCODE : N/A
RASCODE : PPPP
SECTIE : A2

VPF NUMMER : 10420
RAS : P
AW/WI/PG 0 / - / -
KSI : KI 134 124 122 145 114 125.9
0.606
FWS : KI 19 118 131 126 134.0
0.876 (OPS)
IFI : N/A

NAAM : ZAGREB TER GANZENDRIES

BPT :
197.0 122.0 601.0 (867.0) 5.0 5.0 88.0 70.3 (2018.11.29)
27.5 0.6

V - TRESPA

STAMNUMMER : 141V251
KSI : KI 152 96 160 116 133 135.3 0.72
FWS : VW 0 120 130 120 131.0 0.885 (OPS)
IFI : N/A
BPT : 207.0 125.0 583.0 (819.0) 5.0 4.0 87.0 70.7
(2015.07.08)
18.0 1.2
RASCODE : PPPP
SECTIE : A2

VV - NETEL VAN 'T BAGYN (094A165)

KSI : VW 127 141 149 123 122 140.8 0.77
FWS : VW 0 100 102 93 94.3 0.887 (OS)
IFI : -1.14 -1.03 8.03 49.8 0.86 (2014.02.05)
BPT : 219.0 119.0 532.0 (698.0) 5.0 5.0 81.0 69.5
(2010.04.06)
35.5 -0.0
VVV : LAGOS VAN DEN BOSRAND (07443774)
VVM : M-P20 VAN BACHTE (084L155)
RASCODE : PPPP
SECTIE : A2

VM - S-XV51 (131XV51)

KSI : VW 166 80 138 142 118 124.8 0.606
FWS : VW 0 139 131 123 141.3 0.818
IFI : -0.3 -0.2 -1.24 95.5 0.61 (2015.04.14)
BPT :
AW/WI/PG : 11 / 2.03 / 16.81
VMV : PACHTER VAN VENETIE (111E045)
VMM : RELIE (121VK74)
RASCODE : PPPP
SECTIE : A3

M - U TER GANZENDRIES

STAMNUMMER : 152C134
KSI : VW 98 143 87 140 118 109.0 0.688
FWS : VW 0 93 112 129 114.0 0.885
IFI : N/A
BPT :
AW/WI/PG : 7 / 1.51 / 13.84
RASCODE : PPPP
SECTIE : A3

MV - OSTERIX VAN HET LOONDERHOF (107A625)

KSI : VW 66 121 89 85 153 94.3 0.84
FWS : VW 0 100 120 126 120.8 0.923 (OPS)
IFI : 0.22 -0.51 4.59 73.9 0.89 (2013.07.26)
BPT : 185.0 106.0 579.0 (810.0) 4.0 4.0 84.0 70.8
(2010.10.12)
113.3 1.3
MVV : LIKOOON VAN DEN BOSRAND (07444284)
VMM : LARID 79 VAN HET LOONDERHOF (077YM28)
RASCODE : PPPP
SECTIE : A2

MM - M-1764 TER GANZENDRIES (082G112)

KSI : VW 131 137 92 143 117 117.4 0.661
FWS : VW 0 113 106 103 106.4 0.799
IFI : 0.05 0.12 10.19 84.2 0.68 (2010.05.07)
BPT :
AW/WI/PG : 13 / 1.88 / 15.3
MMV : GELEX VAN DE BLOMBERG (033PH2350)
MMM : LOLA TER GANZENDRIES (072D656)

AFSTAMMING

OORNUMMER : 187B034
STAMNUMMER : 187B034
SANITELNUMMER : V73N069315
FOKKER : GORSSEN JAN
EIGENAAR : COMAV CV-KI BEVEL

GESLACHT : B
TEPELS : 13
GEBORTEDATUM : 2018-12-30
OPRUIMDATUM : N/A
STRESSCODE : N
RASCODE : PPPP
SECTIE : A2

VPF NUMMER : 11007
RAS : P
AW/WI/PG : 0 / - / -
KSI : KIG 100 102 106 62 173 102.9
0.527
FWS : KIG 12 143 127 89 123.8
0.847 (OS)
IFI : N/A

NAAM : ZAARO VAN DE JANSHOEK

BPT :
204.0 144.0 652.0 (1016.0) 6.0 7.0 84.0 68.7 (2019.07.22)
224.0 -0.9

V - UZAAR

STAMNUMMER : 154I657
KSI : KIG 126 130 141 78 152 133.4 0.602
FWS : VWG 0 127 97 90 102.5 0.766 (SR)
IFI : N/A
BPT : 207.0 124.0 579.0 (810.0) 5.0 6.0 85.0 69.5
(2016.06.24)
82.2 0.3
RASCODE : PPPP
SECTIE : A2

VV - SPOT (13482B19)

KSI : VW 84 150 137 73 134 128.4 0.535
FWS : VW 0 113 91 100 98.4 0.708 (OPS)
IFI : -0.51 -0.19 -1.16 95.7 0.69 (2016.06.14)
BPT : 200.0 101.0 517.0 (665.0) 4.0 5.0 80.0 69.8
(2013.08.27)
-32.3 1.2
VVV : PRINS (11482C23)
VVM : O-840 (10482A18)
RASCODE : PPPP
SECTIE : A2

VM - R-125 (12482L11)

KSI : VW 113 124 131 86 146 124.3 0.393
FWS : VW 0 137 100 91 109.6 0.484
IFI : 1.72 1.29 -11.32 165.4 0.72 (2014.02.05)
BPT :
AW/WI/PG : 6 / 2.22 / 25.91
VMV : PLUS (11482J20)
VMM : N-780 (09482J43)
RASCODE : PPPP
SECTIE : A3

M - W/137 VAN DE JANSHOEK

STAMNUMMER : 177B038
KSI : VW 116 63 67 116 144 77.9 0.461
FWS : VW 0 100 109 100 101.8 0.648
IFI : N/A
BPT :
AW/WI/PG : 5 / 1.99 / 14.34
RASCODE : PPPP
SECTIE : A3

MV - TITO VAN 'T VELPENHOF (142D238)

KSI : KIG 80 79 16 133 162 54.0 0.524
FWS : VWG 0 92 109 106 101.8 0.597 (OS)
IFI : N/A
BPT : 198.0 95.0 499.0 (628.0) 5.0 6.0 82.0 69.1
(2014.12.17)
10.1 0.0
MMV : SLOEBER HOF TEN THORRE (133Z0064)
VMM : R-C230 VAN 'T VELPENHOF (122C230)
RASCODE : PPPP
SECTIE : A2

MM - U/860 VAN DE JANSHOEK (157B499)

KSI : VW 162 68 127 126 106 114.7 0.533
FWS : VW 0 111 98 101 100.1 0.673
IFI : -0.7 -1.28 -5.58 67.6 0.57 (2017.04.12)
BPT :
AW/WI/PG : 4 / 1.97 / 11.84
MMV : RAAS VAN DE JANSHOEK (127BX01)
MMM : RITA 581 VAN DE JANSHOEK (127BV12)
RASCODE : PPPP
SECTIE : A3

AFSTAMMING

OORNUMMER : 192C501
STAMNUMMER : 192C501
SANITELNUMMER : 47NX003125
FOKKER : VAN ESCH EDWARD
EIGENAAR : COMAV CV-KI BEVEL

GESLACHT : B
TEPELS : 15
GEBOORTEDATUM : 2019-02-05
OPRUIMDATUM : N/A
STRESSCODE : N/A
RASCODE : PPPP
SECTIE : A2

VPF NUMMER : 11088
RAS : P
AW/WI/PG : 0 / - / -
KSI : KI 91 143 66 146 155 99.1
0.561
FWS : KI 21 97 117 126 116.6 0.886
(PS)
IFI : N/A

NAAM : ABEL TER GANZENDRIES

BPT :
190.0 107.0 568.0 (782.0) 4.0 4.0 85.0 70.8 (2019.08.14)
-68.0 0.9

V - VLADIMIR VAN HET LOONDERHOF

STAMNUMMER : 167A633
KSI : KI 65 123 -23 208 148 50.1 0.757
FWS : KI 41 91 130 162 139.3 0.947 (OPS)
IFI : N/A
BPT : 213.0 110.0 516.0 (664.0) 4.0 4.0 89.0 71.4
(2016.10.19)
-53.1 1.3
RASCODE : PPPP
SECTIE : A2

VV - SUPER (131PV01)

KSI : VW 76 95 73 142 97 81.2 0.631
FWS : VW 0 74 102 141 107.3 0.838 (OPS)
IFI : N/A
BPT : 194.0 106.0 552.0 (744.0) 4.0 5.0 81.0 69.9
(2013.11.06)
24.7 0.2
VVV : MARVANO VAN DEN BOSRAND (08450957)
VVM : NOPPA (091VS63)
RASCODE : PPPP
SECTIE : A2

VM - S/P155 VAN HET LOONDERHOF (137A083)

KSI : VW 125 147 69 164 166 110.2 0.564
FWS : VW 0 104 117 140 126.3 0.741
IFI : N/A
BPT :
AW/WI/PG : 6 / 1.98 / 14.82
VMV : OBIER VAN HET ROZENHOF (103RB154)
VMM : P-116 VAN HET LOONDERHOF (117A102)
RASCODE : PPPP
SECTIE : A3

M - T/2534 TER GANZENDRIES

STAMNUMMER : 142C015
KSI : VW 105 154 139 88 170 135.7 0.616
FWS : VW 0 110 101 88 96.3 0.839
IFI : -0.74 -0.22 18.07 57.5 0.64 (2016.06.15)
BPT :
AW/WI/PG : 9 / 1.59 / 13.04
RASCODE : PPPP
SECTIE : A3

MV - OPIUM VAN HET LOONDERHOF (107A656)

KSI : VW 109 106 119 89 160 111.9 0.414
FWS : VW 0 110 100 95 99.5 0.527 (OS)
IFI : -0.5 -0.69 21.63 34.8 0.68 (2013.05.06)
BPT : 197.0 134.0 641.0 (983.0) 6.0 6.0 87.0 69.3
(2010.11.16)
278.5 -0.2
MVV : JUUP VAN DEN BOSRAND (06439109)
VMM : M-P86 VAN HET LOONDERHOF (087YP93)
RASCODE : PPPP
SECTIE : A2

MM - M-1749 TER GANZENDRIES (082K768)

KSI : VW 126 154 118 108 162 132.6 0.581
FWS : VW 0 112 101 78 92.8 0.775
IFI : -0.44 0.02 8.25 84.7 0.67 (2010.05.07)
BPT :
AW/WI/PG : 13 / 1.86 / 12.6
MMV : GEVA VAN KERSBEEK (032R345)

AFSTAMMING

OORNUMMER : 197B104
STAMNUMMER : 197B104
SANITELNUMMER : V73N069784
FOKKER : GORSSSEN JAN
EIGENAAR : COMAV CV-KI BEVEL

GESLACHT : B
TEPELS : 14
GEBOORTEDATUM : 2019-02-09
OPRUIMDATUM : N/A
STRESSCODE : N/A
RASCODE : PPPP
SECTIE : A2

VPF NUMMER : 11149
RAS : P
AW/WI/PG : 0 / - / -
KSI : KI 163 165 145 166 135 156.5
0.558
FWS : KI 26 108 109 98 104.3 0.886
(OS)
IFI : N/A

NAAM : AMOUR VAN DE JANSHOEK

BPT :

219.0 138.0 592.0 (843.0) 6.0 7.0 84.0 68.7 (2019.09.16)
50.1 -0.9

V - TEGGE VAN DE JANSHOEK

STAMNUMMER : 147BL43
KSI : VWG 171 177 149 183 117 164.1 0.799
FWS : VWG 0 116 114 117 120.4 0.938 (PS)
IFI : 0.37 0.3 1.75 106.7 0.27 (2017.04.12)
BPT : 230.0 144.0 583.0 (819.0) 5.0 6.0 87.0 69.7
(2014.12.09)
105.1 0.5
RASCODE : PPPP
SECTIE : A2

VV - NEGGE VAN HET LOONDERHOF (097A336)

KSI : VW 107 154 120 131 183 128.7 0.64
FWS : VW 0 89 118 131 115.9 0.777 (PS)
IFI : -0.76 -0.93 16.07 37.6 0.65 (2013.07.26)
BPT : 197.0 113.0 569.0 (785.0) 5.0 5.0 88.0 70.4
(2010.03.30)
105.0 0.8
VVV : LEDI VAN 'T BERKENERF (073PGA12)
VVM : I-P56 VAN HET LOONDERHOF (057YM88)
RASCODE : PPPP
SECTIE : A2

VM - RENA-580 VAN DE JANSHOEK (127BV23)

KSI : VW 205 136 170 144 94 166.5 0.588
FWS : VW 0 119 105 107 112.6 0.717
IFI : 0.08 -0.27 -6.34 103.4 0.7 (2014.02.05)
BPT :
AW/WI/PG : 6 / 2.39 / 17.13
VMV : OTIS VAN DE JANSHOEK (107BE86)
VMM : N-09/160 VAN DE JANSHOEK (097BY18)
RASCODE : PPPP
SECTIE : A3

M - V45 VAN DE JANSHOEK

STAMNUMMER : 167B627
KSI : VW 149 143 145 135 144 145.0 0.525
FWS : VW 0 85 104 110 97.0 0.761
IFI : N/A
BPT :
AW/WI/PG : 6 / 2.43 / 20.23
RASCODE : PPPP
SECTIE : A3

MV - SNEP VAN DE JANSHOEK (137BF84)

KSI : KI 153 150 129 167 127 142.3 0.724
FWS : KI 26 106 115 113 112.4 0.930 (OPS)
IFI : -0.21 -1.47 -1.29 53.0 0.68 (2016.06.14)
BPT : 222.0 129.0 557.0 (755.0) 5.0 6.0 88.0 69.8
(2014.02.28)
43.4 0.7
MVV : NETEL VAN 'T BAGYN (094A165)
VMM : O-11/382 VAN DE JANSHOEK (107BF33)
RASCODE : PPPP
SECTIE : A2

MM - U/940 VAN DE JANSHOEK (157B948)

KSI : VW 150 121 164 117 124 145.4 0.588
FWS : VW 0 101 102 110 103.3 0.802
IFI : 0.67 0.08 -1.41 105.3 0.48 (2017.04.12)
BPT :
AW/WI/PG : 4 / 2.03 / 19.24
MMV : SIET VAN DE JANSHOEK (137BB97)
MMM : STIENA 737 P VAN DE JANSHOEK (137BH87)

AFSTAMMING

OORNUMMER : 197B098
STAMNUMMER : 197B098
SANITELNUMMER : V73N069775
FOKKER : GORSSSEN JAN
EIGENAAR : COMAV CV-KI BEVEL

GESLACHT : B
TEPELS : 14
GEBOORTEDATUM : 2019-02-10
OPRUIMDATUM : N/A
STRESSCODE : N/A
RASCODE : PPPP
SECTIE : A2

VPF NUMMER : 11144
RAS : P
AW/WI/PG : 0 / - / -
KSI : KI 153 134 151 154 102 145.5
0.561
FWS : KI 27 128 102 123 120.4
0.872 (OPS)
IFI : N/A

NAAM : AMIGO VAN DE JANSHOEK

BPT :
218.0 142.0 607.0 (883.0) 6.0 6.0 84.0 69.1 (2019.09.16)
90.1 -0.5

V - TEGGE VAN DE JANSHOEK

STAMNUMMER : 147BL43
KSI : VWG 171 177 149 183 117 164.1 0.799
FWS : VWG 0 116 114 117 120.4 0.938 (PS)
IFI : 0.37 0.3 1.75 106.7 0.27 (2017.04.12)
BPT : 230.0 144.0 583.0 (819.0) 5.0 6.0 87.0 69.7
(2014.12.09)
105.1 0.5
RASCODE : PPPP
SECTIE : A2

VV - NEGGE VAN HET LOONDERHOF (097A336)

KSI : VW 107 154 120 131 183 128.7 0.64
FWS : VW 0 89 118 131 115.9 0.777 (PS)
IFI : -0.76 -0.93 16.07 37.6 0.65 (2013.07.26)
BPT : 197.0 113.0 569.0 (785.0) 5.0 5.0 88.0 70.4
(2010.03.30)
105.0 0.8
VVV : LEDI VAN 'T BERKENERF (073PGA12)
VVM : I-P56 VAN HET LOONDERHOF (057YM88)
RASCODE : PPPP
SECTIE : A2

VM - RENA-580 VAN DE JANSHOEK (127BV23)

KSI : VW 205 136 170 144 94 166.5 0.588
FWS : VW 0 119 105 107 112.6 0.717
IFI : 0.08 -0.27 -6.34 103.4 0.7 (2014.02.05)
BPT :
AW/WI/PG : 6 / 2.39 / 17.13
VMV : OTIS VAN DE JANSHOEK (107BE86)
VMM : N-09/160 VAN DE JANSHOEK (097BY18)
RASCODE : PPPP
SECTIE : A3

M - V/43 VAN DE JANSHOEK

STAMNUMMER : 167B625
KSI : VW 152 117 148 151 99 138.3 0.533
FWS : VW 0 110 103 120 111.4 0.800
IFI : N/A
BPT :
AW/WI/PG : 6 / 2.41 / 16.9
RASCODE : PPPP
SECTIE : A3

MV - SNEP VAN DE JANSHOEK (137BF84)

KSI : KI 153 150 129 167 127 142.3 0.724
FWS : KI 26 106 115 113 112.4 0.930 (OPS)
IFI : -0.21 -1.47 -1.29 53.0 0.68 (2016.06.14)
BPT : 222.0 129.0 557.0 (755.0) 5.0 6.0 88.0 69.8
(2014.02.28)
43.4 0.7
MVV : NETEL VAN 'T BAGYN (094A165)
VVM : O-11/382 VAN DE JANSHOEK (107BF33)
RASCODE : PPPP
SECTIE : A2

MM - U/940 VAN DE JANSHOEK (157B948)

KSI : VW 150 121 164 117 124 145.4 0.588
FWS : VW 0 101 102 110 103.3 0.802
IFI : 0.67 0.08 -1.41 105.3 0.48 (2017.04.12)
BPT :
AW/WI/PG : 4 / 2.03 / 19.24
MMV : SIET VAN DE JANSHOEK (137BB97)
MMM : STIENA 737 P VAN DE JANSHOEK (137BH87)

AFSTAMMING

OORNUMMER : 191V229
STAMNUMMER : 191V229
SANITELNUMMER : 2NN0035629
FOKKER : VERMEIREN LUK
EIGENAAR : COMAV CV-KI BEVEL

GESLACHT : B
TEPELS : 14
GEBOORTEDATUM : 2019-06-15
OPRUIMDATUM : N/A
STRESSCODE : F
RASCODE : PPPP
SECTIE : A2

VPF NUMBER : 11259
RAS : P
AW/WI/PG : 0 / - / -
KSI : KIG 121 127 129 94 130 126.3
0.552
FWS : KIG 26 139 120 93 121.7
0.880 (OS)
IFI : N/A

NAAM : ALVARO

BPT :

152.0 109.0 719.0 (1252.0) 7.0 7.0 82.0 68.1 (2019.11.14)
225.4 -1.7

V - UZAAR

STAMNUMMER : 154I657
KSI : KIG 126 130 141 78 152 133.4 0.602
FWS : VWG 0 127 97 90 102.5 0.766 (SR)
IFI : N/A
BPT : 207.0 124.0 579.0 (810.0) 5.0 6.0 85.0 69.5
(2016.06.24)
82.2 0.3
RASCODE : PPPP
SECTIE : A2

VV - SPOT (13482B19)

KSI : VW 84 150 137 73 134 128.4 0.535
FWS : VW 0 113 91 100 98.4 0.708 (OPS)
IFI : -0.51 -0.19 -1.16 95.7 0.69 (2016.06.14)
BPT : 200.0 101.0 517.0 (665.0) 4.0 5.0 80.0 69.8
(2013.08.27)
-32.3 1.2
VVV : PRINS (11482C23)
VVM : O-840 (10482A18)
RASCODE : PPPP
SECTIE : A2

VM - R-125 (12482L11)

KSI : VW 113 124 131 86 146 124.3 0.393
FWS : VW 0 137 100 91 109.6 0.484
IFI : 1.72 1.29 -11.32 165.4 0.72 (2014.02.05)
BPT :
AW/WI/PG : 6 / 2.22 / 25.91
VMV : PLUS (11482J20)
VMM : N-780 (09482J43)
RASCODE : PPPP
SECTIE : A3

M - V-797

STAMNUMMER : 161V797
KSI : VWG 119 96 120 111 115 111.4 0.508
FWS : VWG 0 130 122 104 123.4 0.694
IFI : N/A
BPT :
AW/WI/PG : 9 / 2.18 / 19.83
RASCODE : PPPP
SECTIE : A3

MV - UDOCH NN (052737995/21)

KSI : VW 117 107 126 103 120 117.2 0.401
FWS : VW 0 133 117 99 119.7 0.462 (SR)
IFI : N/A
BPT :
MVV : WADOCH (052615462)
MVM : TEFI (052737995)
RASCODE : PPPP
SECTIE : A2

MM - RIVA (121VN65)

KSI : VW 115 100 115 119 112 110.0 0.322
FWS : VW 0 109 115 115 116.4 0.445
IFI : -0.3 -0.21 10.17 73.2 0.63 (2014.05.22)
BPT :
AW/WI/PG : 6 / 2.16 / 20.16
MMV : JUBIER VAN 'T BERKENERF (063PG260)
MMM : PATTY (111VC83)
RASCODE : PPPP
SECTIE : A3

AFSTAMMING

OORNUMMER : 192C600
STAMNUMMER : 192C600
SANITELNUMMER : 47NX003224
FOKKER : VAN ESCH EDWARD
EIGENAAR : COMAV CV-KI BEVEL

GESLACHT : B
TEPELS : 14
GEBORTE DATUM : 2019-09-04
OPRUIM DATUM : N/A
STRESSCODE : N/A
RASCODE : PPPP
SECTIE : A2
BPT : N/A

VPF NUMMER : 11743
RAS : P
AW/WI/PG : 0 / - / -
KSI : KI 125 116 144 87 151 129.3
0.542
FWS : KI 26 83 126 141 123.7 0.879
(PS)
IFI : N/A

NAAM : ACHILLES TER
GANZENDRIES

V - VOBBY

STAMNUMMER : 161B382
KSI : KIG 121 83 123 109 153 108.5 0.65
FWS : KIG 26 132 138 126 142.0 0.917 (OPS)
IFI : N/A
BPT : 206.0 122.0 575.0 (800.0) 6.0 7.0 81.0 68.0
(2017.07.05)
132.3 -1.2
RASCODE : PPPP
SECTIE : A2

VV - TREZUGET VAN 'T VELPENHOF (142D554)

KSI : KIG 82 29 60 112 147 54.9 0.643
FWS : VWG 0 95 86 122 97.4 0.827 (OS)
IFI : N/A
BPT : 190.0 95.0 521.0 (674.0) 5.0 6.0 87.0 69.7
(2015.06.03)
36.7 0.6
VVV : SUSHI VAN DEN BOSRAND (13472694)
VVM : S/D690 VAN 'T VELPENHOF (132D690)
RASCODE : PPPP
SECTIE : A2

VM - U182 (151B195)

KSI : VW 155 114 146 124 135 137.2 0.461
FWS : VW 0 126 121 105 121.3 0.715
IFI : -1.72 -1.79 2.32 35.4 0.51 (2017.04.12)
BPT :
AW/WI/PG : 3 / 0.88 / 6.78
VMV : RIKSTAR HOF TEN THORRE (123Z0304)
VMM : P-138 (111M497)
RASCODE : PPPP
SECTIE : A3

M - WOLLY TER GANZENDRIES

STAMNUMMER : 172C3110
KSI : VWG 140 133 144 78 151 138.9 0.682
FWS : VWG 0 74 115 126 107.5 0.864
IFI : N/A
BPT :
AW/WI/PG : 6 / 1.78 / 14.8
RASCODE : PPPP
SECTIE : A3

MV - RONSE TER GANZENDRIES (122C896)

KSI : VW 172 133 180 74 116 161.7 0.809
FWS : VW 0 100 117 108 109.2 0.931 (OS)
IFI : 0.09 -0.28 14.23 63.1 0.52 (2017.04.12)
BPT : 222.0 137.0 581.0 (816.0) 5.0 5.0 88.0 70.2
(2013.05.08)
40.9 1.0
MMV : LITLEJOE VAN 'T LINDENERF (073X4086)
VMM : M-1764 TER GANZENDRIES (082G112)
RASCODE : PPPP
SECTIE : A2

MM - TAKITA TER GANZENDRIES (142C051)

KSI : VW 103 124 105 100 161 111.2 0.617
FWS : VW 0 88 126 129 120.4 0.837
IFI : -0.38 -0.23 7.24 78.4 0.64 (2016.06.15)
BPT :
AW/WI/PG : 7 / 1.53 / 11.16
MMV : OSTERIX VAN HET LOONDERHOF (107A625)
MMM : NIKITA TER GANZENDRIES (092G458)
RASCODE : PPPP
SECTIE : A3

AFSTAMMING

OORNUMMER : 192C595
STAMNUMMER : 192C595
SANITELNUMMER : 47NX003219
FOKKER : VAN ESCH EDWARD
EIGENAAR : COMAV CV-KI BEVEL

GESLACHT : B
TEPELS : 14
GEBORTEDATUM : 2019-09-04
OPRUIMDATUM : N/A
STRESSCODE : N/A
RASCODE : PPPP
SECTIE : A2
BPT : N/A

VPF NUMMER : 11448
RAS : P
AW/WI/PG : 0 / - / -
KSI : KI 138 113 146 92 156 132.3
0.534
FWS : KI 20 98 120 119 115.9 0.853
(OPS)
IFI : N/A

NAAM : ALLSTAR TER GANZENDRIES

V - VOBBY

STAMNUMMER : 161B382
KSI : KIG 121 83 123 109 153 108.5 0.65
FWS : KIG 26 132 138 126 142.0 0.917 (OPS)
IFI : N/A
BPT : 206.0 122.0 575.0 (800.0) 6.0 7.0 81.0 68.0
(2017.07.05)
132.3 -1.2
RASCODE : PPPP
SECTIE : A2

VV - TREZUGET VAN 'T VELPENHOF (142D554)

KSI : KIG 82 29 60 112 147 54.9 0.643
FWS : VWG 0 95 86 122 97.4 0.827 (OS)
IFI : N/A
BPT : 190.0 95.0 521.0 (674.0) 5.0 6.0 87.0 69.7
(2015.06.03)
36.7 0.6
VVV : SUSHI VAN DEN BOSRAND (13472694)
VVM : S/D690 VAN 'T VELPENHOF (132D690)
RASCODE : PPPP
SECTIE : A2

VM - U182 (151B195)

KSI : VW 155 114 146 124 135 137.2 0.461
FWS : VW 0 126 121 105 121.3 0.715
IFI : -1.72 -1.79 2.32 35.4 0.51 (2017.04.12)
BPT :
AW/WI/PG : 3 / 0.88 / 6.78
VMV : RIKSTAR HOF TEN THORRE (123Z0304)
VMM : P-138 (111M497)
RASCODE : PPPP
SECTIE : A3

M - WOLLY TER GANZENDRIES

STAMNUMMER : 172C3110
KSI : VWG 140 133 144 78 151 138.9 0.682
FWS : VWG 0 74 115 126 107.5 0.864
IFI : N/A
BPT :
AW/WI/PG : 6 / 1.78 / 14.8
RASCODE : PPPP
SECTIE : A3

MV - RONSE TER GANZENDRIES (122C896)

KSI : VW 172 133 180 74 116 161.7 0.809
FWS : VW 0 100 117 108 109.2 0.931 (OS)
IFI : 0.09 -0.28 14.23 63.1 0.52 (2017.04.12)
BPT : 222.0 137.0 581.0 (816.0) 5.0 5.0 88.0 70.2
(2013.05.08)
40.9 1.0
MVV : LITLEJOE VAN 'T LINDENERF (073X4086)
VMM : M-1764 TER GANZENDRIES (082G112)
RASCODE : PPPP
SECTIE : A2

MM - TAKITA TER GANZENDRIES (142C051)

KSI : VW 103 124 105 100 161 111.2 0.617
FWS : VW 0 88 126 129 120.4 0.837
IFI : -0.38 -0.23 7.24 78.4 0.64 (2016.06.15)
BPT :
AW/WI/PG : 7 / 1.53 / 11.16
MMV : OSTERIX VAN HET LOONDERHOF (107A625)
MMM : NIKITA TER GANZENDRIES (092G458)
RASCODE : PPPP
SECTIE : A3

AFSTAMMING

OORNUMMER : 197B414
STAMNUMMER : 197B414
SANITELNUMMER : V6K7001602
FOKKER : GORSSEN JAN
EIGENAAR : COMAV CV-KI BEVEL

GESLACHT : B
TEPELS : 14
GEBOORTEDATUM : 2019-09-13
OPRUIMDATUM : N/A
STRESSCODE : N/A
RASCODE : PPPP
SECTIE : A2
BPT : N/A

VPF NUMMER : 11757
RAS : P
AW/WI/PG : 0 / - / -
KSI : KI 134 124 121 153 96 125.3
0.455
FWS : KI 18 97 95 106 96.6 0.844
(SR)
IFI : N/A

NAAM : ALASKA VAN DE JANSHOEK

V - VAAN VAN DE JANSHOEK

STAMNUMMER : 167B702
KSI : KIG 145 126 145 112 155 138.1 0.658
FWS : KIG 19 106 92 113 101.7 0.895 (OPS)
IFI : N/A
BPT : 220.0 126.0 552.0 (744.0) 4.0 5.0 83.0 70.2
(2017.07.12)
-12.3 0.5
RASCODE : PPPP
SECTIE : A2

VV - SIET VAN DE JANSHOEK (137BB97)

KSI : VW 149 138 152 142 142 146.6 0.729
FWS : VW 0 105 100 109 103.4 0.893 (OPS)
IFI : 0.2 -0.14 1.28 92.8 0.43 (2017.04.12)
BPT : 199.0 119.0 585.0 (824.0) 4.0 6.0 85.0 69.9
(2013.11.05)
105.7 0.8
VV : MICKIE VAN DE JANSHOEK (087BX11)
VVM : P-12/508 VAN DE JANSHOEK (117BM23)
RASCODE : PPPP
SECTIE : A2

VM - U/864 VAN DE JANSHOEK (157B536)

KSI : VW 148 140 150 106 152 145.7 0.532
FWS : VW 0 100 94 102 95.5 0.692
IFI : -0.53 -0.44 6.1 73.3 0.59 (2017.04.12)
BPT :
AW/WI/PG : 2 / 1.62 / 15.38
VM : NETEL VAN 'T BAGYN (094A165)
VMM : RITA-579 VAN DE JANSHOEK (127BV15)
RASCODE : PPPP
SECTIE : A3

M - W/165 VAN DE JANSHOEK

STAMNUMMER : 177B154
KSI : VW 100 126 83 163 95 102.2 0.493
FWS : VW 0 93 93 103 93.7 0.772
IFI : N/A
BPT :
AW/WI/PG : 3 / 1.75 / 15.77
RASCODE : PPPP
SECTIE : A3

MV - SJAAK VAN HET LOONDERHOF (137A045)

KSI : VW 120 102 100 137 118 105.6 0.583
FWS : VW 0 102 117 108 112.1 0.773 (OS)
IFI : N/A
BPT : 228.0 134.0 558.0 (758.0) 6.0 6.0 84.0 68.9
(2013.09.25)
-5.0 -0.9
MV : OSTERIX VAN HET LOONDERHOF (107A625)
VMM : O-P109 VAN HET LOONDERHOF (107A650)
RASCODE : PPPP
SECTIE : A2

MM - U/923 VAN DE JANSHOEK (157B913)

KSI : VW 66 146 58 151 133 90.8 0.569
FWS : VW 0 92 77 103 83.5 0.758
IFI : 0.32 -0.27 -0.98 92.9 0.49 (2017.04.12)
BPT :
AW/WI/PG : 3 / 2.24 / 15.71
MM : RANCH VAN 'T BERKENERF (123PG799)
MMM : SISI-681 VAN DE JANSHOEK (137BE44)
RASCODE : PPPP
SECTIE : A3

AFSTAMMING

OORNUMMER : 192C605
STAMNUMMER : 192C605
SANITELNUMMER : 47NX003229
FOKKER : VAN ESCH EDWARD
EIGENAAR : COMAV CV-KI BEVEL

GESLACHT : B
TEPELS : 14
GEBOORTEDATUM : 2019-10-10
OPRUIDDATUM : N/A
STRESSCODE : N/A
RASCODE : PPPP
SECTIE : A2
BPT : N/A

VPF NUMMER : 11740
RAS : P
AW/WI/PG : 0 / - / -
KSI : KIG 116 110 146 82 143 125.7
0.59
FWS : KIG 22 83 119 153 126.1
0.886 (PS)
IFI : N/A

NAAM : AKAMI TER GANZENDRIES

V - ZJUUL TER GANZENDRIES

STAMNUMMER : 182C432
KSI : KI 97 136 144 68 156 129.0 0.681
FWS : KI 20 103 141 140 140.2 0.895 (OPS)
IFI : N/A
BPT : 200.0 145.0 667.0 (1065.0) 6.0 6.0 87.0 69.4
(2018.11.29)
225.5 -0.3
RASCODE : PPPP
SECTIE : A2

VV - ROBERT (121VK81)

KSI : VW 109 100 138 84 142 117.5 0.743
FWS : VW 0 109 115 130 123.4 0.908 (OPS)
IFI : 0.07 0.06 0.71 100.8 0.27 (2017.04.12)
BPT : 200.0 117.0 575.0 (799.0) 4.0 4.0 82.0 70.5
(2012.12.27)
90.2 1.0
VVV : LOB (071VI55)
VVM : NOPPA (091VS63)
RASCODE : PPPP
SECTIE : A2

VM - WOTA TER GANZENDRIES (172C3120)

KSI : VW 135 130 137 76 160 134.1 0.631
FWS : VW 0 98 130 133 128.5 0.821
IFI : N/A
BPT :
AW/WI/PG : 2 / 0.73 / 7.3
VMV : RONSE TER GANZENDRIES (122C896)
VMM : TAKITA TER GANZENDRIES (142C051)
RASCODE : PPPP
SECTIE : A3

M - W TER GANZENDRIES

STAMNUMMER : 172C369
KSI : VW 136 102 142 114 123 126.3 0.606
FWS : VW 0 120 126 145 140.9 0.778
IFI : N/A
BPT :
AW/WI/PG : 4 / 1.83 / 12.36
RASCODE : PPPP
SECTIE : A3

MV - TRESPA (141V251)

KSI : KI 152 96 160 116 133 135.3 0.72
FWS : VW 0 120 130 120 131.0 0.885 (OPS)
IFI : N/A
BPT : 207.0 125.0 583.0 (819.0) 5.0 4.0 87.0 70.7
(2015.07.08)
18.0 1.2
MVV : NETEL VAN 'T BAGYN (094A165)
VVM : S-XV51 (131XV51)
RASCODE : PPPP
SECTIE : A2

MM - U TER GANZENDRIES (152C134)

KSI : VW 98 143 87 140 118 109.0 0.688
FWS : VW 0 93 112 129 114.0 0.885
IFI : N/A
BPT :
AW/WI/PG : 7 / 1.51 / 13.84
MMV : OSTERIX VAN HET LOONDERHOF (107A625)
MMM : M-1764 TER GANZENDRIES (082G112)
RASCODE : PPPP
SECTIE : A3

AFSTAMMING

ORNUMMER : 197B496
STAMNUMMER : 197B496
SANITELNUMMER : V6K7001620
FOKKER : GORSSSEN JAN
EIGENAAR : COMAV CV-KI BEVEL

GESLACHT : B
TEPELS : 14
GEBORTE DATUM : 2019-11-01
OPRUIM DATUM : N/A
STRESSCODE : N/A
RASCODE : PPPP
SECTIE : A2

VPF NUMMER : 11488
RAS : P
AW/WI/PG : 0 / - / -
KSI : KIG 135 130 103 162 164
120.6 0.589
FWS : VWG 0 112 126 103 118.8
0.736 (BELOFTE)
IFI : N/A

NAAM : ARISTO VAN DE JANSHOEK

BPT :
192.0 116.0 595.0 (851.0) 4.0 5.0 88.0 70.7 (2020.05.11)
30.4 1.1

V - VOLGAS VAN WEELDE

STAMNUMMER : 161L588
KSI : KIG 118 133 144 110 171 133.6 0.632
FWS : KIG 23 96 99 97 96.9 0.914 (OPS)
IFI : N/A
BPT : 207.0 134.0 612.0 (897.0) 5.0 5.0 81.0 69.5
(2017.05.17)
26.0 -0.6
RASCODE : PPPP
SECTIE : A2

VV - PORKI VAN HET MARTENDONKERF (11400A17)

KSI : VW 107 147 145 92 176 136.0 0.586
FWS : VW 0 110 106 107 108.5 0.771 (OPS)
IFI : 0.11 0.7 15.13 94.1 0.53 (2016.06.14)
BPT : 213.0 112.0 523.0 (679.0) 4.0 4.0 82.0 70.5
(2011.11.15)
-51.9 1.8
VVV : IGORKI HOF TEN THORRE (053Z0655)
VVM : NOOR VAN HET MARTENDONKERF (09400A04)
RASCODE : PPPP
SECTIE : A2

VM - U/629 VAN WEELDE (151L348)

KSI : VW 131 131 137 128 152 133.7 0.429
FWS : VW 0 95 101 102 98.9 0.624
IFI : -0.24 -0.06 13.81 71.3 0.47 (2017.04.12)
BPT :
AW/WI/PG : 1 / 2.47 / 19.73
VMV : SIGAAR VAN WEELDE (131L773)
VMM : S/450 VAN WEELDE (131L927)
RASCODE : PPPP
SECTIE : A3

M - W/95 VAN DE JANSHOEK

STAMNUMMER : 177B821
KSI : VW 149 151 119 179 126 137.9 0.63
FWS : VW 0 128 124 109 124.4 0.792
IFI : N/A
BPT :
AW/WI/PG : 6 / 2.02 / 14.82
RASCODE : PPPP
SECTIE : A3

MV - TEGGE VAN DE JANSHOEK (147BL43)

KSI : VWG 171 177 149 183 117 164.1 0.799
FWS : VWG 0 116 114 117 120.4 0.938 (PS)
IFI : 0.37 0.3 1.75 106.7 0.27 (2017.04.12)
BPT : 230.0 144.0 583.0 (819.0) 5.0 6.0 87.0 69.7
(2014.12.09)
105.1 0.5
MVV : NEGGE VAN HET LOONDERHOF (097A336)
VMM : RENA-580 VAN DE JANSHOEK (127BV23)
RASCODE : PPPP
SECTIE : A2

MM - U/895 VAN DE JANSHOEK (157B606)

KSI : VW 122 140 101 169 105 120.0 0.636
FWS : VW 0 114 112 99 107.5 0.848
IFI : -0.52 -0.88 9.19 52.5 0.52 (2017.04.12)
BPT :
AW/WI/PG : 7 / 1.95 / 14.73
MMV : ROONEY VAN HET LOONDERHOF (127A462)
MMM : SISI-681 VAN DE JANSHOEK (137BE44)
RASCODE : PPPP

AFSTAMMING

OORNUMMER : 207B009
STAMNUMMER : 207B009
SANITELNUMMER : V6K7001665
FOKKER : GORSSSEN JAN
EIGENAAR : COMAV CV-KI BEVEL

GESLACHT : B
TEPELS : 14
GEBORTE DATUM : 2020-02-15
OPRUIM DATUM : N/A
STRESSCODE : N/A
RASCODE : PPPP
SECTIE : A2

VPF NUMMER : 12011
RAS : P
AW/WI/PG : 0 / - / -
KSI : KIG 130 144 131 134 134
135.6 0.608
FWS : VWG 0 96 98 113 100.6 0.709
(BELOFTE)
IFI : N/A

NAAM : BRICO VAN DE JANSHOEK

BPT :
191.0 126.0 633.0 (958.0) 6.0 6.0 86.0 69.3 (2020.08.24)
120.2 1.1

V - VAAN VAN DE JANSHOEK

STAMNUMMER : 167B702
KSI : KIG 145 126 145 112 155 138.1 0.658
FWS : KIG 19 106 92 113 101.7 0.895 (OPS)
IFI : N/A
BPT : 220.0 126.0 552.0 (744.0) 4.0 5.0 83.0 70.2
(2017.07.12)
-12.3 0.5
RASCODE : PPPP
SECTIE : A2

VV - SIET VAN DE JANSHOEK (137BB97)

KSI : VW 149 138 152 142 142 146.6 0.729
FWS : VW 0 105 100 109 103.4 0.893 (OPS)
IFI : 0.2 -0.14 1.28 92.8 0.43 (2017.04.12)
BPT : 199.0 119.0 585.0 (824.0) 4.0 6.0 85.0 69.9
(2013.11.05)
105.7 0.8
VV : MICKIE VAN DE JANSHOEK (087BX11)
VVM : P-12/508 VAN DE JANSHOEK (117BM23)
RASCODE : PPPP
SECTIE : A2

VM - U/864 VAN DE JANSHOEK (157B536)

KSI : VW 148 140 150 106 152 145.7 0.532
FWS : VW 0 100 94 102 95.5 0.692
IFI : -0.53 -0.44 6.1 73.3 0.59 (2017.04.12)
BPT :
AW/WI/PG : 2 / 1.62 / 15.38
VM : NETEL VAN 'T BAGYN (094A165)
VMM : RITA-579 VAN DE JANSHOEK (127BV15)
RASCODE : PPPP
SECTIE : A3

M - Z/269 VAN DE JANSHOEK

STAMNUMMER : 187B947
KSI : VW 130 156 120 160 119 135.0 0.546
FWS : VW 0 109 116 109 115.1 0.675
IFI : N/A
BPT :
AW/WI/PG : 1 / 1.01 / 7.06
RASCODE : PPPP
SECTIE : A3

MV - TEGGE VAN DE JANSHOEK (147BL43)

KSI : VWG 171 177 149 183 117 164.1 0.799
FWS : VWG 0 116 114 117 120.4 0.938 (PS)
IFI : 0.37 0.3 1.75 106.7 0.27 (2017.04.12)
BPT : 230.0 144.0 583.0 (819.0) 5.0 6.0 87.0 69.7
(2014.12.09)
105.1 0.5
MV : NEGGE VAN HET LOONDERHOF (097A336)
VMM : RENA-580 VAN DE JANSHOEK (127BV23)
RASCODE : PPPP
SECTIE : A2

MM - W/164 VAN DE JANSHOEK (177B158)

KSI : VW 92 123 76 145 124 96.5 0.503
FWS : VW 0 107 123 106 116.7 0.711
IFI : N/A
BPT :
AW/WI/PG : 4 / 2.17 / 15.16
MM : SJAAK VAN HET LOONDERHOF (137A045)
MMM : U/923 VAN DE JANSHOEK (157B913)
RASCODE : PPPP
SECTIE : A3

AFSTAMMING

ORNUMMER : 207B025
STAMNUMMER : 207B025
SANITELNUMMER : V6K7001681
FOKKER : GORSSSEN JAN
EIGENAAR : COMAV CV-KI BEVEL

GESLACHT : B
TEPELS : 14
GEBORTE DATUM : 2020-04-05
OPRUIM DATUM : N/A
STRESSCODE : N/A
RASCODE : PPPP
SECTIE : A2

VPF NUMMER : 12042
RAS : P
AW/WI/PG : 0 / - / -
KSI : VWG 136 133 100 142 162
120.4 0.525
FWS : VWG 0 116 103 126 117.0
0.690 (BELOFTE)
IFI : N/A

NAAM : BACCHUS VAN DE
JANSHOEK

BPT :
197.0 119.0 590.0 (839.0) 5.0 5.0 90.0 70.6 (2020.10.19)
-11.7 2.5

V - VAAN VAN DE JANSHOEK

STAMNUMMER : 167B702
KSI : KIG 145 126 145 112 155 138.1 0.658
FWS : KIG 19 106 92 113 101.7 0.895 (OPS)
IFI : N/A
BPT : 220.0 126.0 552.0 (744.0) 4.0 5.0 83.0 70.2
(2017.07.12)
-12.3 0.5
RASCODE : PPPP
SECTIE : A2

VV - SIET VAN DE JANSHOEK (137BB97)

KSI : VW 149 138 152 142 142 146.6 0.729
FWS : VW 0 105 100 109 103.4 0.893 (OPS)
IFI : 0.2 -0.14 1.28 92.8 0.43 (2017.04.12)
BPT : 199.0 119.0 585.0 (824.0) 4.0 6.0 85.0 69.9
(2013.11.05)
105.7 0.8
VVV : MICKIE VAN DE JANSHOEK (087BX11)
VVM : P-12/508 VAN DE JANSHOEK (117BM23)
RASCODE : PPPP
SECTIE : A2

VM - U/864 VAN DE JANSHOEK (157B536)

KSI : VW 148 140 150 106 152 145.7 0.532
FWS : VW 0 100 94 102 95.5 0.692
IFI : -0.53 -0.44 6.1 73.3 0.59 (2017.04.12)
BPT :
AW/WI/PG : 2 / 1.62 / 15.38
VMV : NETEL VAN 'T BAGYN (094A165)
VMM : RITA-579 VAN DE JANSHOEK (127BV15)
RASCODE : PPPP
SECTIE : A3

M - A/297 VAN DE JANSHOEK

STAMNUMMER : 197B064
KSI : VW 100 151 81 133 160 110.4 0.549
FWS : VW 0 112 101 116 109.7 0.688
IFI : N/A
BPT :
AW/WI/PG : 1 / 1.7 / 18.68
RASCODE : PPPP
SECTIE : A3

MV - VLAMINK VAN DE BLOMBERG (163P176)

KSI : KIG 71 143 44 127 156 85.2 0.606
FWS : KIG 22 125 106 114 117.6 0.896 (OPS)
IFI : N/A
BPT : 218.0 127.0 560.0 (764.0) 5.0 6.0 82.0 69.2
(2016.11.17)
-37.8 -0.4
MVV : UDOLF VAN DE BLOMBERG (153P096)
VMM : S/472 VAN DE BLOMBERG (133PH472)
RASCODE : PPPP
SECTIE : A2

MM - V/62 VAN DE JANSHOEK (167B611)

KSI : VW 123 160 135 130 143 140.8 0.564
FWS : VW 0 94 88 103 89.3 0.808
IFI : N/A
BPT :
AW/WI/PG : 5 / 1.87 / 14.61
MMV : TEGGE VAN DE JANSHOEK (147BL43)
MMM : U/933 VAN DE JANSHOEK (157B004)
RASCODE : PPPP

AFSTAMMING

OORNUMMER : 207B024
STAMNUMMER : 207B024
SANITELNUMMER : V6K7001680
FOKKER : GORSSEN JAN
EIGENAAR : COMAV CV-KI BEVEL

GESLACHT : B
TEPELS : 14
GEBORTE DATUM : 2020-04-05
OPRUIM DATUM : N/A
STRESSCODE : N/A
RASCODE : PPPP
SECTIE : A2

VPF NUMMER : 12044
RAS : P
AW/WI/PG : 0 / - / -
KSI : VWG 108 138 87 132 173
110.3 0.556
FWS : VWG 0 105 97 115 104.5
0.711 (BELOFTE)
IFI : N/A

NAAM : BEN VAN DE JANSHOEK

BPT :

197.0 128.0 621.0 (924.0) 5.0 5.0 82.0 69.7 (2020.10.19)
73.3 1.6

V - VAAN VAN DE JANSHOEK

STAMNUMMER : 167B702
KSI : KIG 145 126 145 112 155 138.1 0.658
FWS : KIG 19 106 92 113 101.7 0.895 (OPS)
IFI : N/A
BPT : 220.0 126.0 552.0 (744.0) 4.0 5.0 83.0 70.2
(2017.07.12)
-12.3 0.5
RASCODE : PPPP
SECTIE : A2

VV - SIET VAN DE JANSHOEK (137BB97)

KSI : VW 149 138 152 142 142 146.6 0.729
FWS : VW 0 105 100 109 103.4 0.893 (OPS)
IFI : 0.2 -0.14 1.28 92.8 0.43 (2017.04.12)
BPT : 199.0 119.0 585.0 (824.0) 4.0 6.0 85.0 69.9
(2013.11.05)
105.7 0.8
VVV : MICKIE VAN DE JANSHOEK (087BX11)
VVM : P-12/508 VAN DE JANSHOEK (117BM23)
RASCODE : PPPP
SECTIE : A2

VM - U/864 VAN DE JANSHOEK (157B536)

KSI : VW 148 140 150 106 152 145.7 0.532
FWS : VW 0 100 94 102 95.5 0.692
IFI : -0.53 -0.44 6.1 73.3 0.59 (2017.04.12)
BPT :
AW/WI/PG : 2 / 1.62 / 15.38
VMV : NETEL VAN 'T BAGYN (094A165)
VMM : RITA-579 VAN DE JANSHOEK (127BV15)
RASCODE : PPPP
SECTIE : A3

M - A/297 VAN DE JANSHOEK

STAMNUMMER : 197B064
KSI : VW 100 151 81 133 160 110.4 0.549
FWS : VW 0 112 101 116 109.7 0.688
IFI : N/A
BPT :
AW/WI/PG : 1 / 1.7 / 18.68
RASCODE : PPPP
SECTIE : A3

MV - VLAMINK VAN DE BLOMBERG (163P176)

KSI : KIG 71 143 44 127 156 85.2 0.606
FWS : KIG 22 125 106 114 117.6 0.896 (OPS)
IFI : N/A
BPT : 218.0 127.0 560.0 (764.0) 5.0 6.0 82.0 69.2
(2016.11.17)
-37.8 -0.4
MVV : UDOLF VAN DE BLOMBERG (153P096)
VMM : S/472 VAN DE BLOMBERG (133PH472)
RASCODE : PPPP
SECTIE : A2

MM - V/62 VAN DE JANSHOEK (167B611)

KSI : VW 123 160 135 130 143 140.8 0.564
FWS : VW 0 94 88 103 89.3 0.808
IFI : N/A
BPT :
AW/WI/PG : 5 / 1.87 / 14.61
MMV : TEGGE VAN DE JANSHOEK (147BL43)
MMM : U/933 VAN DE JANSHOEK (157B004)
RASCODE : PPPP

AFSTAMMING

OORNUMMER : 202C629
STAMNUMMER : 202C629
SANITELNUMMER : 47NX003253
FOKKER : VAN ESCH EDWARD
EIGENAAR : COMAV CV-KI BEVEL

GESLACHT : B
TEPELS : 14
GEBORTE DATUM : 2020-05-10
OPRUIM DATUM : N/A
STRESSCODE : N
RASCODE : PPPP
SECTIE : A2

VPF NUMMER : 11992
RAS : P
AW/WI/PG : 0 / - / -
KSI : VWG 142 119 140 101 147
132.9 0.57
FWS : VWG 0 105 120 122 121.4
0.734 (BELOFTE)
IFI : N/A

NAAM : BITO TER GANZENDRIES

BPT :

170.0 100.0 606.0 (881.0) 6.0 6.0 87.0 69.4 (2020.10.27)
-52.6 -0.7

V - VITO-NP

STAMNUMMER : 161V815
KSI : KIG 111 126 110 119 145 115.8 0.631
FWS : KIG 26 137 122 117 132.8 0.899 (OPS)
IFI : N/A
BPT : 173.0 133.0 722.0 (1262.0) 7.0 8.0 85.0 67.5
(2016.12.14)
419.1 -2.2
RASCODE : PPPP
SECTIE : A2

VV - ROBERT (121VK81)

KSI : VW 109 100 138 84 142 117.5 0.743
FWS : VW 0 109 115 130 123.4 0.908 (OPS)
IFI : 0.07 0.06 0.71 100.8 0.27 (2017.04.12)
BPT : 200.0 117.0 575.0 (799.0) 4.0 4.0 82.0 70.5
(2012.12.27)
90.2 1.0
VVV : LOB (071VI55)
VVM : NOPPA (091VS63)
RASCODE : PPPP
SECTIE : A2

VM - U.DIGI (052737766.61)

KSI : VW 98 136 100 125 123 111.8 0.549
FWS : AI 0 137 107 97 115.5 0.32
IFI : N/A
BPT : 173.0 147.0 775.0 (1494.0) 8.0 9.0 81.0 66.1
(2015.11.18)
-1.8 1.9
AW/WI/PG : 5 / 1.5 / 16.48
VMV : WADOCH (052615462)
VMM : DIGI (052737766)
RASCODE : PPPP
SECTIE : A3

M - WOLLY TER GANZENDRIES

STAMNUMMER : 172C3110
KSI : VWG 140 133 144 78 151 138.9 0.682
FWS : VWG 0 74 115 126 107.5 0.864
IFI : N/A
BPT :
AW/WI/PG : 6 / 1.78 / 14.8
RASCODE : PPPP
SECTIE : A3

MV - RONSE TER GANZENDRIES (122C896)

KSI : VW 172 133 180 74 116 161.7 0.809
FWS : VW 0 100 117 108 109.2 0.931 (OS)
IFI : 0.09 -0.28 14.23 63.1 0.52 (2017.04.12)
BPT : 222.0 137.0 581.0 (816.0) 5.0 5.0 88.0 70.2
(2013.05.08)
40.9 1.0
MVV : LITTLEJOE VAN 'T LINDENERF (073X4086)
VMM : M-1764 TER GANZENDRIES (082G112)
RASCODE : PPPP
SECTIE : A2

MM - TAKITA TER GANZENDRIES (142C051)

KSI : VW 103 124 105 100 161 111.2 0.617
FWS : VW 0 88 126 129 120.4 0.837
IFI : -0.38 -0.23 7.24 78.4 0.64 (2016.06.15)
BPT :
AW/WI/PG : 7 / 1.53 / 11.16
MMV : OSTERIX VAN HET LOONDERHOF (107A625)
MMM : NIKITA TER GANZENDRIES (092G458)

AFSTAMMING

ORNUMMER : 202C645
STAMNUMMER : 202C645
SANITELNUMMER : 47NX003269
FOKKER : VAN ESCH EDWARD
EIGENAAR : COMAV CV-KI BEVEL

GESLACHT : B
TEPELS : 14
GEBORTE DATUM : 2020-05-15
OPRUIM DATUM : N/A
STRESSCODE : N/A
RASCODE : PPPP
SECTIE : A2

VPF NUMMER : 12057
RAS : P
AW/WI/PG : 0 / - / -
KSI : KI 143 148 128 127 162 138.8
0.54
FWS : AI 0 115 109 106 111.5 0.622
(BELOFTE)
IFI : N/A

NAAM : BOWIE TER GANZENDRIES

BPT :

165.0 100.0 625.0 (934.0) 5.0 5.0 84.0 69.9 (2020.10.27)
0.4 -0.2

V - ZABBY TER GANZENDRIES

STAMNUMMER : 182C429
KSI : KI 115 113 133 69 159 121.7 0.687
FWS : KI 17 114 116 125 123.9 0.909 (OPS)
IFI : N/A
BPT : 200.0 144.0 664.0 (1055.0) 6.0 7.0 90.0 69.3
(2018.11.29)
215.5 -0.4
RASCODE : PPPP
SECTIE : A2

VV - ROBERT (121VK81)

KSI : VW 109 100 138 84 142 117.5 0.743
FWS : VW 0 109 115 130 123.4 0.908 (OPS)
IFI : 0.07 0.06 0.71 100.8 0.27 (2017.04.12)
BPT : 200.0 117.0 575.0 (799.0) 4.0 4.0 82.0 70.5
(2012.12.27)
90.2 1.0
VVV : LOB (071VI55)
VVM : NOPPA (091VS63)
RASCODE : PPPP
SECTIE : A2

VM - WOTA TER GANZENDRIES (172C3120)

KSI : VW 135 130 137 76 160 134.1 0.631
FWS : VW 0 98 130 133 128.5 0.821
IFI : N/A
BPT :
AW/WI/PG : 2 / 0.73 / 7.3
VMV : RONSE TER GANZENDRIES (122C896)
VMM : TAKITA TER GANZENDRIES (142C051)
RASCODE : PPPP
SECTIE : A3

M - W TER GANZENDRIES

STAMNUMMER : 172C310
KSI : VW 183 163 121 188 141 151.2 0.657
FWS : VW 0 117 101 87 99.1 0.848
IFI : N/A
BPT :
AW/WI/PG : 4 / 1.76 / 14.09
RASCODE : PPPP
SECTIE : A3

MV - TEGGE VAN DE JANSHOEK (147BL43)

KSI : VWG 171 177 149 183 117 164.1 0.799
FWS : VWG 0 116 114 117 120.4 0.938 (PS)
IFI : 0.37 0.3 1.75 106.7 0.27 (2017.04.12)
BPT : 230.0 144.0 583.0 (819.0) 5.0 6.0 87.0 69.7
(2014.12.09)
105.1 0.5
MVV : NEGGE VAN HET LOONDERHOF (097A336)
VMM : RENA-580 VAN DE JANSHOEK (127BV23)
RASCODE : PPPP
SECTIE : A2

MM - T TER GANZENDRIES (142C066)

KSI : VW 134 151 116 134 130 132.8 0.678
FWS : VW 0 91 98 81 84.4 0.886
IFI : -1.08 -0.36 10.66 67.1 0.67 (2016.06.15)
BPT :
AW/WI/PG : 10 / 1.83 / 15.16
MMV : NETEL VAN 'T BAGYN (094A165)
MMM : M-1749 TER GANZENDRIES (082K768)
RASCODE : PPPP
SECTIE : A3

AFSTAMMING

ORNUMMER : 207B078
STAMNUMMER : 207B078
SANITELNUMMER : V6K7001732
FOKKER : GORSSSEN JAN
EIGENAAR : COMAV CV-KI BEVEL

GESLACHT : B
TEPELS : 14
GEBOORTEDATUM : 2020-06-07
OPRUIMDATUM : N/A
STRESSCODE : N/A
RASCODE : PPPP
SECTIE : A2

VPF NUMMER : 13107
RAS : P
AW/WI/PG : 0 / - / -
KSI : VWG 113 133 119 136 149
122.1 0.517
FWS : VWG 0 115 128 122 128.8
0.679 (BELOFTE)
IFI : N/A

NAAM : BRIGHTON VAN DE
JANSHOEK

BPT :
190.0 112.0 586.0 (828.0) 5.0 4.0 84.0 70.2 (2020.12.14)
-30.5 2.1

V - ZUMA VAN WEELDE

STAMNUMMER : 181L094
KSI : KI 69 150 114 118 141 115.3 0.534
FWS : KI 20 120 134 113 130.0 0.893 (OPS)
IFI : N/A
BPT : 195.0 116.0 586.0 (827.0) 6.0 6.0 82.0 68.9
(2018.10.05)
-6.3 -1.0
RASCODE : PPPP
SECTIE : A2

VV - PUMA VAN WEELDE (111L560)

KSI : VW 108 130 142 112 152 129.3 0.495
FWS : VW 0 109 119 112 118.1 0.728 (OS)
IFI : 0.19 0.39 7.0 99.6 0.41 (2015.04.14)
BPT : 201.0 107.0 536.0 (708.0) 4.0 5.0 84.0 70.3
(2012.03.07)
-100.1 1.1
VVV : MAXI VAN 'T VELPENHOF (082K799)
VVM : N-056 VAN WEELDE (091L856)
RASCODE : PPPP
SECTIE : A2

VM - T/530 VAN WEELDE (141L532)

KSI : VW 67 156 127 102 120 122.2 0.418
FWS : VW 0 132 130 105 128.7 0.687
IFI : 0.35 0.25 -11.66 130.9 0.61 (2016.06.15)
BPT :
AW/WI/PG : 9 / 2.25 / 16.25
VMV : SOOI (70089/1)
VMM : S/420 VAN WEELDE (131L526)
RASCODE : PPPP
SECTIE : A3

M - A/326 VAN DE JANSHOEK

STAMNUMMER : 197B1210
KSI : VW 147 147 135 158 131 142.1 0.575
FWS : VW 0 111 114 122 119.6 0.681
IFI : N/A
BPT :
AW/WI/PG : 3 / 2.32 / 13.92
RASCODE : PPPP
SECTIE : A3

MV - TEGGE VAN DE JANSHOEK (147BL43)

KSI : VWG 171 177 149 183 117 164.1 0.799
FWS : VWG 0 116 114 117 120.4 0.938 (PS)
IFI : 0.37 0.3 1.75 106.7 0.27 (2017.04.12)
BPT : 230.0 144.0 583.0 (819.0) 5.0 6.0 87.0 69.7
(2014.12.09)
105.1 0.5
MVV : NEGGE VAN HET LOONDERHOF (097A336)
VMM : RENA-580 VAN DE JANSHOEK (127BV23)
RASCODE : PPPP
SECTIE : A2

MM - W/154 VAN DE JANSHOEK (177B051)

KSI : VW 128 134 121 151 135 127.2 0.525
FWS : VW 0 109 110 107 108.4 0.699
IFI : N/A
BPT :
AW/WI/PG : 2 / 2.35 / 11.74
MMV : SIET VAN DE JANSHOEK (137BB97)
MMM : U/895 VAN DE JANSHOEK (157B606)
RASCODE : PPPP
SECTIE : A3

AFSTAMMING

ORNUMMER : 207B099
STAMNUMMER : 207B099
SANITELNUMMER : V6K7001762
FOKKER : GORSSSEN JAN
EIGENAAR : COMAV CV-KI BEVEL

GESLACHT : B
TEPELS : 14
GEBOORTEDATUM : 2020-07-26
OPRUIMDATUM : N/A
STRESSCODE : N/A
RASCODE : PPPP
SECTIE : A2

VPF NUMMER : 12799
RAS : P
AW/WI/PG : 0 / - / -
KSI : VWG 108 146 109 115 156
121.6 0.547
FWS : VWG 0 118 115 98 113.3
0.722 (BELOFTE)
IFI : N/A

NAAM : BONIFACE VAN DE
JANSHOEK

BPT :
211.0 131.0 591.0 (841.0) 5.0 5.0 87.0 70.2 (2021.02.22)
-17.7 2.2

V - VLAD VAN DE JANSHOEK

STAMNUMMER : 167B371
KSI : KIG 112 148 98 129 158 119.2 0.677
FWS : KIG 26 96 136 98 114.9 0.922 (OPS)
IFI : N/A
BPT : 220.0 131.0 568.0 (782.0) 5.0 6.0 87.0 69.7
(2017.01.17)
24.1 0.1
RASCODE : PPPP
SECTIE : A2

VV - SIGAAR VAN WEELDE (131L773)

KSI : VW 155 143 137 154 138 143.3 0.64
FWS : VW 0 104 101 109 105.2 0.857 (OPS)
IFI : 0.02 0.32 7.57 96.2 0.27 (2017.04.12)
BPT : 201.0 130.0 616.0 (909.0) 5.0 6.0 89.0 70.0
(2014.05.14)
-0.8 0.6
VVV : OBIER VAN HET ROZENHOF (103RB154)
VVM : P-233 VAN WEELDE (111L589)
RASCODE : PPPP
SECTIE : A2

VM - T/800 P VAN DE JANSHOEK (147B165)

KSI : VW 102 129 103 102 152 111.5 0.582
FWS : VW 0 103 120 105 112.1 0.741
IFI : 0.23 -0.19 -2.52 98.6 0.69 (2016.06.15)
BPT :
AW/WI/PG : 8 / 2.36 / 15.34
VMV : OSTERIX VAN HET LOONDERHOF (107A625)
VMM : O-11/400 VAN DE JANSHOEK (107BG25)
RASCODE : PPPP
SECTIE : A3

M - Z/255 VAN DE JANSHOEK

STAMNUMMER : 187B709
KSI : VW 139 141 137 121 144 139.1 0.535
FWS : VW 0 121 99 105 107.9 0.713
IFI : N/A
BPT :
AW/WI/PG : 4 / 2.0 / 17.48
RASCODE : PPPP
SECTIE : A3

MV - UMAL VAN DE BLOMBERG (153P400)

KSI : KI 154 134 108 129 171 128.5 0.651
FWS : KI 23 139 108 113 125.8 0.902 (OPS)
IFI : N/A
BPT : 205.0 105.0 519.0 (669.0) 4.0 4.0 82.0 70.5
(2016.04.14)
-112.4 0.9
MVV : OPMARS VAN DE BLOMBERG (103PH556)
VMM : T-035 VAN DE BLOMBERG (143P035)
RASCODE : PPPP
SECTIE : A2

MM - V/62 VAN DE JANSHOEK (167B611)

KSI : VW 123 160 135 130 143 140.8 0.564
FWS : VW 0 94 88 103 89.3 0.808
IFI : N/A
BPT :
AW/WI/PG : 5 / 1.87 / 14.61
MMV : TEGGE VAN DE JANSHOEK (147BL43)
MMM : U/933 VAN DE JANSHOEK (157B004)
RASCODE : PPPP
SECTIE : A3

AFSTAMMING

ORNUMMER : 207B098
STAMNUMMER : 207B098
SANITELNUMMER : V6K7001761
FOKKER : GORSSEN JAN
EIGENAAR : COMAV CV-KI BEVEL

GESLACHT : B
TEPELS : 14
GEBOORTEDATUM : 2020-07-26
OPRUIMDATUM : N/A
STRESSCODE : N/A
RASCODE : PPPP
SECTIE : A2

VPF NUMMER : 13162
RAS : P
AW/WI/PG : 0 / - / -
KSI : VWG 117 131 103 112 161
116.4 0.584
FWS : VWG 0 114 116 106 115.3
0.734 (BELOFTE)
IFI : N/A

NAAM : BEAUFORT VAN DE
JANSHOEK

BPT :
211.0 127.0 578.0 (808.0) 4.0 4.0 89.0 71.0 (2021.02.22)
-50.7 3.0

V - VLAD VAN DE JANSHOEK

STAMNUMMER : 167B371
KSI : KIG 112 148 98 129 158 119.2 0.677
FWS : KIG 26 96 136 98 114.9 0.922 (OPS)
IFI : N/A
BPT : 220.0 131.0 568.0 (782.0) 5.0 6.0 87.0 69.7
(2017.01.17)
24.1 0.1
RASCODE : PPPP
SECTIE : A2

VV - SIGAAR VAN WEELDE (131L773)

KSI : VW 155 143 137 154 138 143.3 0.64
FWS : VW 0 104 101 109 105.2 0.857 (OPS)
IFI : 0.02 0.32 7.57 96.2 0.27 (2017.04.12)
BPT : 201.0 130.0 616.0 (909.0) 5.0 6.0 89.0 70.0
(2014.05.14)
-0.8 0.6
VVV : OBIER VAN HET ROZENHOF (103RB154)
VVM : P-233 VAN WEELDE (111L589)
RASCODE : PPPP
SECTIE : A2

VM - T/800 P VAN DE JANSHOEK (147B165)

KSI : VW 102 129 103 102 152 111.5 0.582
FWS : VW 0 103 120 105 112.1 0.741
IFI : 0.23 -0.19 -2.52 98.6 0.69 (2016.06.15)
BPT :
AW/WI/PG : 8 / 2.36 / 15.34
VMV : OSTERIX VAN HET LOONDERHOF (107A625)
VMM : O-11/400 VAN DE JANSHOEK (107BG25)
RASCODE : PPPP
SECTIE : A3

M - Z/255 VAN DE JANSHOEK

STAMNUMMER : 187B709
KSI : VW 139 141 137 121 144 139.1 0.535
FWS : VW 0 121 99 105 107.9 0.713
IFI : N/A
BPT :
AW/WI/PG : 4 / 2.0 / 17.48
RASCODE : PPPP
SECTIE : A3

MV - UMAL VAN DE BLOMBERG (153P400)

KSI : KI 154 134 108 129 171 128.5 0.651
FWS : KI 23 139 108 113 125.8 0.902 (OPS)
IFI : N/A
BPT : 205.0 105.0 519.0 (669.0) 4.0 4.0 82.0 70.5
(2016.04.14)
-112.4 0.9
MVV : OPMARS VAN DE BLOMBERG (103PH556)
VMM : T-035 VAN DE BLOMBERG (143P035)
RASCODE : PPPP
SECTIE : A2

MM - V/62 VAN DE JANSHOEK (167B611)

KSI : VW 123 160 135 130 143 140.8 0.564
FWS : VW 0 94 88 103 89.3 0.808
IFI : N/A
BPT :
AW/WI/PG : 5 / 1.87 / 14.61
MMV : TEGGE VAN DE JANSHOEK (147BL43)
MMM : U/933 VAN DE JANSHOEK (157B004)
RASCODE : PPPP
SECTIE : A3

AFSTAMMING

ORNUMMER : 202C690
STAMNUMMER : 202C690
SANITELNUMMER : 47NX003314
FOKKER : VAN ESCH EDWARD
EIGENAAR : COMAV CV-KI BEVEL

GESLACHT : B
TEPELS : 13
GEBOORTEDATUM : 2020-10-21
OPRUIMDATUM : N/A
STRESSCODE : N/A
RASCODE : PPPP
SECTIE : A2

VPF NUMMER : 12863
RAS : P
AW/WI/PG : 0 / - / -
KSI : VWG 147 140 140 100 158
141.7 0.565
FWS : VWG 0 97 110 114 109.3
0.740 (BELOFTE)
IFI : N/A

NAAM : BLACKIE TER GANZENDRIES

BPT :

183.0 109.0 597.0 (857.0) 5.0 6.0 87.0 69.8 (2021.04.22)
-108.3 -0.4

V - ZILVER VAN DE JANSHOEK

STAMNUMMER : 187B481
KSI : KI 151 148 148 133 125 148.7 0.581
FWS : KI 20 145 102 122 127.9 0.887 (OPS)
IFI : N/A
BPT : 217.0 148.0 627.0 (941.0) 5.0 6.0 87.0 69.8
(2018.10.15)
182.7 0.2
RASCODE : PPPP
SECTIE : A2

VV - TREFALCO TER HOLAND (144R457)

KSI : KIG 154 163 131 156 120 147.9 0.615
FWS : VWG 0 114 107 145 126.5 0.834 (PS)
IFI : N/A
BPT : 219.0 114.0 516.0 (662.0) 4.0 4.0 82.0 70.5
(2014.12.03)
-7.9 1.0
VVV : RINO VAN HET LOONDERHOF (127A585)
VVM : R-330/13 TER HOLAND (124R072)
RASCODE : PPPP
SECTIE : A2

VM - U/940 VAN DE JANSHOEK (157B948)

KSI : VW 150 121 164 117 124 145.4 0.588
FWS : VW 0 101 102 110 103.3 0.802
IFI : 0.67 0.08 -1.41 105.3 0.48 (2017.04.12)
BPT :
AW/WI/PG : 4 / 2.03 / 19.24
VMV : SIET VAN DE JANSHOEK (137BB97)
VMM : STIENA 737 P VAN DE JANSHOEK (137BH87)
RASCODE : PPPP
SECTIE : A3

M - WOLLY TER GANZENDRIES

STAMNUMMER : 172C3110
KSI : VWG 140 133 144 78 151 138.9 0.682
FWS : VWG 0 74 115 126 107.5 0.864
IFI : N/A
BPT :
AW/WI/PG : 6 / 1.78 / 14.8
RASCODE : PPPP
SECTIE : A3

MV - RONSE TER GANZENDRIES (122C896)

KSI : VW 172 133 180 74 116 161.7 0.809
FWS : VW 0 100 117 108 109.2 0.931 (OS)
IFI : 0.09 -0.28 14.23 63.1 0.52 (2017.04.12)
BPT : 222.0 137.0 581.0 (816.0) 5.0 5.0 88.0 70.2
(2013.05.08)
40.9 1.0
MVV : LITTLEJOE VAN 'T LINDENERF (073X4086)
VMM : M-1764 TER GANZENDRIES (082G112)
RASCODE : PPPP
SECTIE : A2

MM - TAKITA TER GANZENDRIES (142C051)

KSI : VW 103 124 105 100 161 111.2 0.617
FWS : VW 0 88 126 129 120.4 0.837
IFI : -0.38 -0.23 7.24 78.4 0.64 (2016.06.15)
BPT :
AW/WI/PG : 7 / 1.53 / 11.16
MMV : OSTERIX VAN HET LOONDERHOF (107A625)
MMM : NIKITA TER GANZENDRIES (092G458)
RASCODE : PPPP

AFSTAMMING

ORNUMMER : 202C683
STAMNUMMER : 202C683
SANITELNUMMER : 47NX003307
FOKKER : VAN ESCH EDWARD
EIGENAAR : COMAV CV-KI BEVEL

GESLACHT : B
TEPELS : 14
GEBOORTEDATUM : 2020-10-22
OPRUIMDATUM : N/A
STRESSCODE : N/A
RASCODE : PPPP
SECTIE : A2

VPF NUMBER : 12861
RAS : P
AW/WI/PG 0 / - / -
KSI : VWG 117 140 137 111 138
132.9 0.547
FWS : VWG 0 96 124 131 123.6
0.706 (BELOFTE)
IFI : N/A

NAAM : BACARDI TER
GANZENDRIES

BPT :
182.0 120.0 642.0 (984.0) 4.0 5.0 83.0 70.2 (2021.04.22)
18.7 -0.0

V - ZJUUL TER GANZENDRIES

STAMNUMMER : 182C432
KSI : KI 97 136 144 68 156 129.0 0.681
FWS : KI 20 103 141 140 140.2 0.895 (OPS)
IFI : N/A
BPT : 200.0 145.0 667.0 (1065.0) 6.0 6.0 87.0 69.4
(2018.11.29)
225.5 -0.3
RASCODE : PPPP
SECTIE : A2

VV - ROBERT (121VK81)

KSI : VW 109 100 138 84 142 117.5 0.743
FWS : VW 0 109 115 130 123.4 0.908 (OPS)
IFI : 0.07 0.06 0.71 100.8 0.27 (2017.04.12)
BPT : 200.0 117.0 575.0 (799.0) 4.0 4.0 82.0 70.5
(2012.12.27)
90.2 1.0
VVV : LOB (071VI55)
VVM : NOPPA (091VS63)
RASCODE : PPPP
SECTIE : A2

VM - WOTA TER GANZENDRIES (172C3120)

KSI : VW 135 130 137 76 160 134.1 0.631
FWS : VW 0 98 130 133 128.5 0.821
IFI : N/A
BPT :
AW/WI/PG : 2 / 0.73 / 7.3
VMV : RONSE TER GANZENDRIES (122C896)
VMM : TAKITA TER GANZENDRIES (142C051)
RASCODE : PPPP
SECTIE : A3

M - W TER GANZENDRIES

STAMNUMMER : 172C374
KSI : VW 118 134 113 139 126 121.6 0.588
FWS : VW 0 98 119 123 117.0 0.772
IFI : N/A
BPT :
AW/WI/PG : 6 / 2.14 / 13.94
RASCODE : PPPP
SECTIE : A3

MV - TRESA (141V251)

KSI : KI 152 96 160 116 133 135.3 0.72
FWS : VW 0 120 130 120 131.0 0.885 (OPS)
IFI : N/A
BPT : 207.0 125.0 583.0 (819.0) 5.0 4.0 87.0 70.7
(2015.07.08)
18.0 1.2
MVV : NETEL VAN 'T BAGYN (094A165)
MVM : S-XV51 (131XV51)
RASCODE : PPPP
SECTIE : A2

MM - U TER GANZENDRIES (152C134)

KSI : VW 98 143 87 140 118 109.0 0.688
FWS : VW 0 93 112 129 114.0 0.885
IFI : N/A
BPT :
AW/WI/PG : 7 / 1.51 / 13.84
MMV : OSTERIX VAN HET LOONDERHOF (107A625)
MMM : M-1764 TER GANZENDRIES (082G112)
RASCODE : PPPP
SECTIE : A3

AFSTAMMING

ORNUMMER : 202A167
STAMNUMMER : 202A167
SANITELNUMMER : 47LZ010301
FOKKER : DEBOES-VANDERSTEEN
EIGENAAR : COMAV CV-KI BEVEL

GESLACHT : B
TEPELS : 14
GEBOORTEDATUM : 2020-07-22
OPRUIMDATUM : N/A
STRESSCODE : N/A
RASCODE : PPPP
SECTIE : A2

VPF NUMMER : 13160
RAS : P
AW/WI/PG 0 / - / -
KSI : AI 133 124 128 132 125 127.7
0.378
FWS : AI 0 107 121 113 117.5 0.533
(BELOFTE)
IFI : N/A

NAAM : BOESKE VAN 'T
GANZENHOF

BPT :
211.0 115.0 538.0 (713.0) 4.0 5.0 82.0 70.1 (2021.02.18)
-71.2 0.4

V - VUTIS VAN DE JANSHOEK

STAMNUMMER : 167B421
KSI : KIG 140 124 123 146 119 127.8 0.642
FWS : KIG 45 111 127 114 122.3 0.935 (OS)
IFI : N/A
BPT : 230.0 149.0 597.0 (856.0) 6.0 5.0 87.0 69.8
(2017.03.01)
97.7 0.2
RASCODE : PPPP
SECTIE : A2

VV - UTIS VAN DE JANSHOEK (157B663)

KSI : KI 178 137 171 137 103 160.9 0.585
FWS : VW 0 105 102 108 103.6 0.748 (OPS)
IFI : N/A
BPT : 200.0 124.0 599.0 (862.0) 6.0 7.0 88.0 68.9
(2015.11.25)
124.2 -0.5
VVV : OTIS VAN DE JANSHOEK (107BE86)
VVM : S-14/694 VAN DE JANSHOEK (137BE01)
RASCODE : PPPP
SECTIE : A2

VM - U/895 VAN DE JANSHOEK (157B606)

KSI : VW 122 140 101 169 105 120.0 0.636
FWS : VW 0 114 112 99 107.5 0.848
IFI : -0.52 -0.88 9.19 52.5 0.52 (2017.04.12)
BPT :
AW/WI/PG : 7 / 1.95 / 14.73
VMV : ROONEY VAN HET LOONDERHOF (127A462)
VMM : SISI-681 VAN DE JANSHOEK (137BE44)
RASCODE : PPPP
SECTIE : A3

M - ZITA VAN 'T GANZENHOF

STAMNUMMER : 182A142
KSI : AI 126 124 132 119 132 127.6 0.399
FWS : AI 0 102 115 112 112.6 0.513
IFI : N/A
BPT :
AW/WI/PG : 3 / 2.33 / 19.46
RASCODE : PPPP
SECTIE : A3

MV - ULMAN VAN HET LOONDERHOF (157A036)

KSI : KI 154 121 161 131 117 145.4 0.667
FWS : KI 25 109 118 110 115.9 0.906 (OPS)
IFI : N/A
BPT : 186.0 110.0 591.0 (842.0) 4.0 5.0 86.0 70.5
(2015.08.26)
129.1 0.5
MVV : NORMAN TER GANZENDRIES (092A086)
VMM : R-P138 VAN HET LOONDERHOF (127A599)
RASCODE : PPPP
SECTIE : A2

MM - ULLA VAN 'T GANZENHOF (152A071)

KSI : AI 99 126 102 107 147 109.7 0.439
FWS : AI 0 96 112 114 109.2 0.481
IFI : N/A
BPT :
AW/WI/PG : 2 / 1.27 / 10.83
MMV : OSTERIX VAN HET LOONDERHOF (107A625)
MMM : TONIA VAN 'T GANZENHOF (142A018)
RASCODE : PPPP

C.O.M.A.V. C.V.
Carolusberg 22560
Bevel-Nijlen

www. **KIBEVEL**.be

Tel: 03/481.80.69-481.73.89
Fax: 03/411.10.89
Bank: 733-2040630-71
BTW: BE-404.062.804

24/24u afhalen mogelijk in de zelfbedieningskast !

Kast 1:

KI BEVEL CAROLUSBERG 2 – 2560 BEVEL

Kast 2:

WESTDOORN 1 -2990 WUUSTWEZEL
AVEVE- ZAAK VAN STEVEN VAN GASTEL

Kast 3:

KAREL VERSTRAETEN -HOOGSTRAAT 99 -9150
BAZEL